

Verbands-  
Zeitschrift für Kleine  
Münsterländer e.V. 1912

# KLEINE MÜNSTERLÄNDER

Zuchtwartetagung am  
17./18.06.2016 in Fulda

Mai - Juni 2016  
Heft-Nummer 3



Kateřina Lisova



[www.kleine-muensterlaender.org](http://www.kleine-muensterlaender.org)

# JAHRESKALENDER 2016



Nicht das, was einer niederlegt,  
nur was dabei sein Herz bewegt,  
nur was er fühlt bei jedem Stück,  
das ist das wahre Jägerglück.

Foto: Peter A. Eisinger

5	1	2	3	4	5	6	7	8	9	10	11	12	13	14	15	16	17	18	19	20	21	22	23	24	25	26	27	28	29	30	31		
M A 1	SO	MO	DI	MI	DO	FR	SA	SO	MO	DI	MI	DO	FR	SA	SO	MO	DI	MI	DO	FR	SA	SO	MO	DI	MI	DO	FR	SA	SO	MO	DI		
5 M A 1 Härbemond																																	



Wer will zu den Jägern zählen,  
lässt kein Wild zu Tode sich quälen,  
jagt allein nicht durch die Weite,  
führt den guten Hund zur Seite.

Foto: Kristian Lorenz

6	1	2	3	4	5	6	7	8	9	10	11	12	13	14	15	16	17	18	19	20	21	22	23	24	25	26	27	28	29	30				
J U N I	MI	DO	FR	SA	SO	MO	DI	MI	DO	FR	SA	SO	MO	DI	MI	DO	FR	SA	SO	MO	DI	MI	DO	FR	SA	SO	MO	DI	MI	DO				
6 J U N I Bockmond																																		

\* Zuchtwaretagung am 17. Juni \* Züchtertreffen am 18. Juni



## LIEBE MITGLIEDER, LIEBE FREUNDINNEN UND FREUNDE DER KLEINEN MÜNSTERLÄNDER

Im Rückblick auf unsere Jahreshauptversammlung 2016 möchte ich Sie, wie in den Jahren zuvor, über die besonderen Highlights dieser Veranstaltung informieren.

Wie im Heft 1, in der Einladung zur Jahreshauptversammlung veröffentlicht, mussten wir über sechs Anträge entscheiden.

Der Antrag, die Gesamtzahl aller erfolgreichen Deckakte eines Rüden auf maximal zehn innerhalb seiner Lebensspanne zu begrenzen, wurde zurückgezogen.

Die Forderung, dass die Elterntiere vor Zuchteinsatz, entweder den Härtenachweis erbracht oder das verbandsinterne Leistungszeichen S oder SwN erworben haben müssen, wurde mit überwältigender Mehrheit abgelehnt. Das Leistungszeichen S kann auch weiterhin im Saugalter erworben werden.

Ab sofort ist eine bestandene IMP in der Variante A oder B, neben der VJP, HZP und VGP, auch eine der Zuchtvoraussetzung für unsere Kleinen Münsterländer in Deutschland.

Unserem Ziel, eine gesunde Leistungszucht international auf den Weg zu bringen, sind wir damit einen großen Schritt weitergekommen. KIM Deutschland, das Mutterland der Rasse, hat hier Vorbildfunktion für die Mitgliedsländer bei KIM-International.

Wenn wir zukünftig das neue VDH/JGHV Logo „Jagdhund, gezüchtet nach Maßgabe des Mutterlandes der Rasse“ als Zertifizierung für Leistungszucht international, vergeben, wird die erfolgreiche Teilnahme an dieser Prüfung, eine der Grundvoraussetzungen sein, um es zu bekommen.

Der Antrag, die VPS als Zuchtvoraussetzung wieder einzuführen, konnte satzungsmäßig



nicht beschlossen werden, da dieser Antrag zuvor noch nicht in der Zuchtwartetagung behandelt worden ist.

Die Änderung des Anhangs 1 für die Vergabe eines Leistungsnachweises JK/N wurde abgelehnt. Unsere Jahreshauptversammlung hat den gestellten Antrag noch einmal an die zuständigen Gremien zurückgegeben, mit der Aufforderung, ein geändertes Konzept zu erarbeiten.

Die neue Gebührenordnung wurde ohne Gegenstimmen angenommen.

Im letzten Antrag wurden eigentlich nur die Bedingungen beim Zuchteinsatz unserer deutschen Deckrüden mit ausländischen Hündinnen klarer definiert.

Ab sofort müssen Hündinnen, die aus dem Ausland kommen und mit unserer Population angepaart werden, einen von der FCI anerkannten Abstammungsnachweis, sowie in der Form ein (mindestens) gut, eine HD-Auswertung mit HD-A oder HD-B und der jagdlichen Leistung nach, dem FCI Standard entsprechen.

Es war uns eine besondere Ehre, Herrn Karl Manz für sein Engagement und für seine Tätigkeit als langjähriger Zuchtwart der Landesgruppe Württemberg-Hohenlohe mit der Verleihung der Urkunde zum Verbandsabzeichen in Gold auszuzeichnen. Waidmannsdank für die geleistete ehrenamtliche Arbeit.

Umfangreiche Wahlen standen in diesem Jahr auch auf der Tagesordnung, denn die Mitglieder der Zuchtkommission, der Ehrenrat und der Zuchtrichterausschuss, der Verbandzuchtwart und der Präsident mussten turnusmäßig neu gewählt werden.

Der langjährige Vorsitzende der Zuchtkommission Erwin Wallmann übergab sein Amt an seinen Nachfolger Herrn Dr. Bernd Westphal, bleibt aber der Zuchtkommission weiterhin als Beisitzer erhalten. Für den auf eigenen Wunsch ausgeschiedenen Beisitzer Herrn Stamm, wurde Frau Dr. Heike Hesse gewählt. Frau Wenke Seifert wurde von der Versammlung in die Zuchtkommission berufen, mit der Bitte, sich einzuarbeiten, um zukünftig einmal ein offizielles Amt in der Zuchtkommission übernehmen zu können.

Der Ehrenrat bleibt in der alten Besetzung mit dem Vorsitzenden Herrn Stigler, den Mitgliedern Frau Wasserhess und Herrn Schwope für weitere drei Jahre im Amt. Wieder gewählt wurden auch die bisherigen Stellvertreter des Ehrenrates Frau Förster, Herr Zeimetz und Herr Essing.

Die Besetzung des Zuchtrichterausschusses mit dem Obmann Herrn Heinz und den Beisitzern Herrn Lackhove und Herrn Dr. Scholz ist ebenfalls gleich geblieben. Zur Unterstützung der Mitglieder des Zuchtausschusses wurde Frau Susanne Neupert gewählt.

Als neue Projektleiterin für Ektropische Ureter konnten wir Frau Meike Skopal für den Bundesvorstand gewinnen.

Bei der Wahl zum Verbands-Zuchtwart gab es keine Überraschungen. Unser amtierender Verbands-Zuchtwart Josef Westermann wurde einstimmig wiedergewählt.

Für das erneute, einstimmige Votum, weitere 4 Jahre Präsident von KIM-Deutschland sein zu dürfen, bedanke ich mich ganz herzlich bei allen Mitgliedern des Verbandes, dem Erweiterten Bundesvorstand, dem Bundesvorstand und bei allen Delegierten.

Mein besonderer Dank gilt allen Kolleginnen und Kollegen für ihre, zum Teil langjährige, unermüdliche und engagierte, ehrenamtliche Mitarbeit in den verschiedenen Gremien unseres Verbandes. Den neuen Mitstreitern wünsche ich viel Freude an ihren Ämtern und hoffe auf eine gute Zusammenarbeit

Die Organisation der diesjährigen Internationalen Bundeszuchtschau und der B-HZP ist in guten Händen. Davon konnten wir uns überzeugen, als der Vorsitzende der Landesgruppe Hannover-Braunschweig Nils Reineke uns über den Stand der aktuellen Vorbereitung informierte.

Zum Schluss wünsche ich Ihnen für die beginnende Bockjagd viel Waidmannsheil und viel Freude an der Arbeit mit- und für die Kleinen Münsterländer.

*Dietrich Berning  
Präsident*

*Alles für den Kleinen Münsterländer ...*

## TERMINKALENDER

MAI	JUNI	JULI
	<b>11.</b> Zuchtrichterschulung in Tecklenburg-Brochterbeck	
	<b>17./18.</b> Zuchtwartetagung in Almendorf	
AUGUST	SEPTEMBER	OKTOBER
		<b>6.–9.</b> BHZP mit Internationaler Zuchtschau bei Magdeburg
NOVEMBER	DEZEMBER	JANUAR
	<b>8.–11.</b> Messe Pferd & Jagd in Hannover	<b>31.1–5.2.</b> Messe Jagd & Hund in Dortmund
FEBRUAR	MÄRZ	APRIL
<b>31.1–5.2.</b> Messe Jagd & Hund in Dortmund	<b>17.3.</b> KIM Hauptversammlung in Almendorf	

## BERICHT DES VERBANDSZUCHTWARTES!

Liebe Freunde des Kleinen Münsterländers. Der letzte Bericht des Verbandszuchtwartes hat heftige Diskussionen im Verband ausgelöst und auch einige nicht so freundliche Mails haben mich erreicht. Aber das war eigentlich Sinn und Zweck der ganzen Sache. Alle sollten einmal über ihr Zuchtgeschehen nachdenken. Bei einigen hat es gefruchtet und sie haben ihren Hund freiwillig aus der Zucht genommen und somit brauche ich bei den unten aufgeführten Zeilen und Daten nicht die Zuchtbuchnummer und den Namen des Hundes einfügen. Danke liebe Hundeführer und KIM-Freunde! Den letzten werden wir auch noch ins Boot bekommen.

*„Ehrlichkeit ist das Gebot der Zucht. Wenn ich in meinen Anfangszeilen geschrieben habe, dass ich alles freundlich schreiben möchte solange mir die Laune nicht versaut wird, so ist es gerade in dem Moment als ich dies geschrieben habe geschehen! Eine Mail am Sonntagmorgen um 7.00 Uhr, Anmeldung eines Deckrüden. Rüde, alle Bedingungen erfüllt bis auf eine HZP nicht bestanden. „Ente nicht gebracht“ – kann ja passieren. Aber in meiner Erinnerung war noch etwas, in „dogbase“ auch und siehe da: Zwei Wurfbrüder Kryptorchide, und einer davon „Ente nicht gebracht“. Die weiteren Wurfgeschwister: Einer „nicht schussfest am Wasser“, der nächste „Ente nicht gebracht“, der nächste HD-B und Zuchtschaubewertung GGD-GGD, der nächste „Versagen bei der Wasserarbeit“, der nächste „nahm Wasser nicht an“, der nächste „Versagen auf der Haarwildschleppe“, und nun soll einer von diesen Hunden in die Zucht!!! Mir schmeckte der Kaffee nicht mehr und bin erstmal mit meinen Hunden jagen gegangen. Ein Telefongespräch mit der Züchterin dieses Hundes zeigte leider keinen Erfolg. Eines ist sicher, wenn diese Hunde nicht selbständig, mit sofortiger Wirkung von den Besitzern und der Züchterin aus der Zucht genommen werden, werde ich die oben geschriebenen Zeilen bzw. Daten kopieren und die Zuchtbuchnummer und die Namen der*

*Hunde einfügen und im nächsten KIM Heft veröffentlichen.*

*Das Gleiche gilt auch für einen Deckrüden der auf der Deckrüdenseite der KIM-Homepage veröffentlicht ist. Zwei Wurfgeschwister haben Scheue an lebendem Wild, einer hat das Wasser bei der HZP nicht angenommen und zwei weitere waren auf einer HZP nicht zu führen, weil sie nicht einmal nach mehreren Steinwürfen und beim Anblick einer toten Ente das Wasser annahmen, dann gehört auch keiner von diesen Hunden in die Zucht. Leider ist es aber jetzt passiert, dass dieser Rüde zur Zucht eingesetzt wurde. Man hätte (Züchter und Zuchtwart) nur in dogbase schauen, oder sich einmal die Osterm.-Statistiken, die alle in den KIM-Heften und im DGStB abgedruckt sind, anschauen müssen. Da frage ich mich wieder, wofür veröffentlichen wir diese gesamten Informationen wenn sie nicht gelesen werden?*

Dies ist jetzt nicht mehr nötig, da doch fast alle, wenn auch erst nach einigen aufklärenden Telefongesprächen, ihren Hund freiwillig aus der Zucht genommen haben. Eines möchte ich aber hier dennoch erwähnen. Oftmals sind es nicht die Besitzer der Hunde die es nicht einsehen, nein, es sind die Züchter dieser Hunde die mit aller Macht wieder einen Hund aus ihrer Zucht, gleich ob Hündin oder Rüde, im Zuchtgeschehen wiederfinden möchten. Die eigentlichen Besitzer haben in den meisten Fällen kein dogbase, lesen auch nicht so intensiv das KIM-Heft, informieren sich auch nicht über das Zuchtgeschehen, sondern freuen sich einfach nur über ihren Jagdhund. Hier ist es aber die Pflicht jeden Züchters einzuschreiten und diese Hundebesitzer aufzuklären. Diese waren oftmals überrascht und in völliger Unkenntnis.

Ein zurzeit weiteres Thema ist die Gesundheit unsere Hunde. Doch bitte keine Panik und Schnellschüsse und vor allem bitte nicht die schnellen Rufe nach Zuchtsperren aller Tiere, die eventuell etwas vererben könnten. Eine Rasse kann auch krank geredet werden. Nur zur Info für alle: Der KIM-Verband ist schon seit

Jahren bemüht jede gemeldete Krankheit bzw. Erbkrankheit zu erfassen und seit einiger Zeit wird jede gemeldete Krankheit, die durch ein tierärztliches Attest belegt ist, in unserer Datenbank erfasst und ist für jedes Mitglied bzw. Züchter einsehbar. Weiterhin hat der Verband einen Projektleiter für Epilepsie, eine Solidarkasse für Epilepsie und HD, einen Arbeitskreis „Qualitätssicherung Zucht“ und auf der Hauptversammlung des KIM-Verbandes 2016 wurde Frau Meike Skopal zur Projektleiterin für Ektopischer Ureter (EU) bestimmt. Ebenfalls ist Frau Dr. vet. Heike Hesse in der Zuchtkommission tätig. Somit steht dem Verband eine KIM-Züchterin mit tierärztlichem Fachwissen zur Verfügung. Schon seit Jahren sammeln wir Blutproben aller Zuchthunde (im Rahmen des HD-Röntgen) und von allen Hunden bei denen uns eine Krankheit gemeldet wird, fordern wir ebenfalls eine sofortige Blutprobe an. Sicherlich liegen diese alle im Moment unter Verschluss, aber wir haben jederzeit die Möglichkeit diese Proben für Forschungszwecke zu nutzen. Ich glaube, wir sind hier in guten Händen und der Verband hat sich in diese Richtung gut aufgestellt. Jeder von uns sollte diesen Personen vertrauen. Wichtig ist vor allem, dass alle Krankheiten dem Verband ehrlich gemeldet werden. Ich verspreche Ihnen, wir werden alles tun um auch weiterhin gesunde Hunde zu züchten, aber es geht nur mit der Unterstützung und der Ehrlichkeit aller KIM-Mitglieder. Genauso wichtig sind aber auch die jagdlichen Leistungen und das Wesen der Hunde, denn diese Themen werden zurzeit etwas in den Hintergrund gerückt und wenig beachtet. Bitte denken Sie alle daran: Der KIM-Verband hat sich die jagdliche Zucht auf die Fahne geschrieben und deshalb noch einmal der erste Satz der Zuchtordnung § 1 Zuchtziel:

**Die Zucht des Kleinen Münsterländers zielt darauf, dem Jäger einen vielseitigen Jagdgebrauchshund in Feld, Wald, und Wasser zur Verfügung zu stellen.**

Jagdliche Zucht bedeutet Passion, Finderwille, Wild und Raubzeugschärfe, wobei Letztere schon lange in unserer Rasse kränkelt. Doch

bitte achten wir alle darauf, dass uns nicht auch noch die Wildschärfe verloren geht. Wir sind auf dem besten Wege und können vielleicht noch gerade die Notbremse ziehen! Wichtig ist nur, dass jetzt alle ganz schnell erkennen wo die Probleme liegen und sofort handeln. Leider sind einige Linien schon betroffen, nur die betroffenen Züchter oder Deckrüdenbesitzer haben es noch nicht erkannt. Bitte handeln Sie schnell, bevor wir auch hier tätig werden müssen. Sprüche wie: „Mein Hund hetzt das Reh wild nur 20-30 Meter und lässt dann selbständig vom Wild ab“, oder Hunde die beim Anblick einer lebenden Ente das Wasser nicht annehmen, oder Hunde die bei der geringsten Witterung von Sauen einen großen Bogen um die Dichtung schlagen, die brauchen wir nicht! Es sollte auch keiner meinen, wenn er mit einem einzigen leisen Kommando seinen Hund im Schwarzwildgatter abpfeifen kann, dass dieser absoluten Gehorsam hat, nein, dieser Hund hat den letzten Biss nicht! Oder ein Hund der als sogenannter Selbstläufer bezeichnet wird, aber bis zur VGP reicht es nicht – dann ist er weit gekommen! Mehr möchte ich dazu heute nicht schreiben und überlasse allen, Züchtern und Deckrüdenbesitzern, dass sie selbständig handeln. In jede Richtung, aber bitte schnell, denn der KIM muss ein Jagdhund bleiben!!!

*J. Westermann*



## HAUSHALTSPLAN 2016

<b>1.00</b>	<b>Einnahmen:</b>	
1.01	Zuchtbuchstelle	21.000,00 €
1.02	Beiträge der Landesgruppen	37.891,00 €
1.03	Versandlistenführung KIM Hefte	1.623,90 €
1.05	Verbandsabzeichen	2.800,00 €
1.06	Spenden	100,00 €
1.07	Werbung im KIM Heft	3.000,00 €
1.08	Kalender	10.000,00 €
1.09	Decktaxe und HD	4.000,00 €
1.10	Sonstige Einnahmen	2.000,00 €
	<b>Summe Einnahmen</b>	<b>82.414,90 €</b>
<b>2.00</b>	<b>Ausgaben:</b>	
2.01	Präsident u. Vizepräsident	3.000,00 €
2.02	Personal- und Raumkosten	35.500,00 €
2.03	Verbands.Schatzm. Kostenerst.	2.000,00 €
2.04	Verbands.Zuchtwart Kostenerst.	2.500,00 €
2.05	Pressewart Kostenerstattung	2.500,00 €
2.06	Zuchtrichterobmann Kostenerst.	1.200,00 €
2.07	Zuchtrichterausschuß	900,00 €
2.08	Zuchtkommission	1.500,00 €
2.09	Ehrenrat	300,00 €
2.10	Arbeitskreise	4.000,00 €
2.11	Referenten u. Fortbildung	500,00 €
2.12	Öffentlichkeitsarbeit	1.000,00 €
2.13	Porto	2.000,00 €
2.14	Büromaterial	1.800,00 €
2.15	Erneuerung u. Verw. EDV	1.000,00 €
2.16	Internet	300,00 €
2.17	Zeitschriften Anzeigen	4.000,00 €
2.18	Zuschuß B.Prüfungen m. int.Bet.	3.500,00 €
2.19	IMP	1.500,00 €
2.20	Jahreskalender	3.000,00 €
2.21	JGHV Beitrag u. DGStB.	300,00 €
2.22	Versicherungen	700,00 €
2.23	Treuenadeln Aufkleber	3.000,00 €
2.24	Ehrenpreise Freud u. Leid	500,00 €
2.25	Vermittlungsstelle	270,00 €
2.26	KIM-I Sonderbeitrag D	3.200,00 €
2.27	Starthilfe GNA	1.000,00 €
2.28	Sonstige Ausgaben	1.400,00 €
2.29	Gewinn und Verlust	44,90 €
	<b>Summe Ausgaben</b>	<b>82.414,90 €</b>
<b>3.00</b>	<b>Durchlaufende Beiträge:</b>	
3.01	Druckkosten KIM-Heft 6 Auflagen	48.000,00 €



# VERBANDSNACHRICHTEN

3.02	Beiträge der Landesgruppen zum VDH	5.000,00 €
3.03	VDH Zuchtbeitrag 2,50 pro Welpen	3.000,00 €
3.04	Beiträge der LG an KIM I	5.400,00 €
<b>Summe durchlaufende Beiträge</b>		<b>61.400,00 €</b>

**Gesamtumsatz** **143.814,90 €**

Düren, im März 2016

Martina Maubach

## HAUSHALTSPLAN 2016 – ZUCHTBUCHSTELLE

Vom 1. Januar – 31. Dezember 2016

<b>1.00 Einnahmen:</b>		<b>Jahr 2016</b>
1.01	Wurfeintragungsgebühren	18.500,00 €
1.02	Transponder/Lesegeräte	15.500,00 €
1.03	Zuchtbuchverkauf	8.000,00 €
1.04	Anträge, diverse	2.800,00 €
1.05	Solidarkasse	2.500,00 €
1.06	Zwingerschutz	1.300,00 €
1.07	Decktaxe	3.200,00 €
1.08	HD-Einnahmen	6.700,00 €
1.09	Ersatzstammtafeln	150,00 €
1.10	Foto-Anhang	800,00 €
1.11	Sonstige Einnahmen	1.000,00 €
1.12	Registereintragen	600,00 €
<b>Summe Einnahmen</b>		<b>61.050,00 €</b>

<b>2.00 Ausgaben:</b>		<b>Jahr 2016</b>
2.01	Hauptkasse	21.000,00 €
2.02	Porto	1.300,00 €
2.03	Reisekosten	400,00 €
2.04	Büromaterial	200,00 €
2.06	Zuchtbuch 2015	6.500,00 €
2.07	TG-Verlag /Stammtafeln	9.000,00 €
2.08	HQ-Auswertung/Bluteinlagerung	3.000,00 €
2.09	HD-Auswertung	5.500,00 €
2.10	Transponder/Lesegeräte	4.500,00 €
2.11	Solidarkasse 2015	2.500,00 €
2.12	Decktaxe 2015-LG	1.000,00 €
2.13	Decktaxe 2015-HV	2.000,00 €
2.14	HD-Verfahren 2015-Überschuss	1.500,00 €
2.15	Phänotypbeurteilungen	300,00 €
2.16	Sonstige Ausgaben	1.000,00 €
2.17	Gewinn/Verlust	1.350,00 €
<b>Summe Ausgaben</b>		<b>61.050,00 €</b>

Jacqueline Mette

Pretzschendorf, den 15.03.2016

### AUSSCHREIBUNG ZUR INTERNATIONALEN BUNDES-HERBSTZUCHTPRÜFUNG (B-HZP) OHNE HASENSPUR VOM 6.10.2016 BIS 9.10.2016

- Veranstalter:** Verband für Kleine Münsterländer
- Ausrichter:** Landesgruppe Hannover-Braunschweig
- Prüfungsleitung:** Hermann Schulze, Alte Handelsstraße 17, 38448 Wolfsburg, Tel. 05363/ 20050, schulze@klm-hb.de
- Nennung:** Formblatt 1 (**Stand 2016**) mit eigenhändiger, leserlicher Unterschrift des Anmeldenden und eine Kopie der aktuellen Stammtafel sind einzureichen. Nennungen nur über die jeweilige Landesgruppe, wobei von jeder Landesgruppe zwei Hunde gemeldet werden können.
- Nennungen an:** Nils Reineke, Quelkhorner Landstraße 103, 28870 Ottersberg, Tel. 04293/ 2669612, reineke@klm-hb.de
- Nennungsschluss:** 25.9.2016
- Nenngeld:** 150.– Euro einschl. Nenngeld für die Bundeszuchtschau, zu zahlen auf das Konto der Landesgruppe:  
IBAN DE 528000555000381112594, BIC NOLA DE 21 SES
- Prüfungslokal und -hotel:** Hotel RAMADA, Hansapark 2, 39116 Magdeburg, Fon: +49 391 6363-0, Fax: +49 391 6363-550  
Mail: magdeburg@h-hotels.com Zimmerreservierungen bis 7.9.2016 direkt über das Hotel unter Kennwort: B-HZP 2016
- Zulassungs- und Prüfungsbedingungen:** Zugelassen sind alle Hunde des Verbands für Kleine Münsterländer mit einer FCI Stammtafel, die nach dem 30.09.2014 gewölft wurden, mit bestandener Verbandsjugendprüfung (VJP). Für Hunde aus dem Ausland gelten entsprechende Nachweise. Es werden nur Hunde zugelassen, bei denen bis zum Nennungsschluss keine zuchtausschließenden Mängel festgestellt wurden. Geprüft wird nach der zur Zeit gültigen VZPO des JGHV. Da es sich um eine internationale B-HZP handelt, können die Hunde schon vorher einmal an der lebenden Ente nach der PO-Wasser des JGHV geprüft sein.

- Führer/Hunde:** Jeder Führer muss im Besitz eines gültigen Jagdscheins sein und diesen bei der Anmeldung vorlegen. Der Hundeführer muss für seinen Hund eine gültige Tollwutschutzimpfung nachweisen.
- Wild/Waffen:** Lebende Enten werden gestellt. Für Schlepptwild (Haar- und Federwild) muss der Hundeführer selber sorgen. Zur Feststellung der Schussfestigkeit am Wasser hat jeder Führer eine erlegte Ente mitzubringen. Jeder Hundeführer schießt am Wasser und im Feld selber und ist für die Sicherheit und Aufbewahrung seiner Waffe und Munition selbst verantwortlich. Für die Wasserarbeit ist bleifreie Munition zu verwenden.
- Damenprogramm:** 7.10.2016, Anmeldung am 6.10.2016
- Hubertusmesse:** 8.10.2016, 16:30 Uhr
- Sonstiges:** Alle Teilnehmer erhalten bei der Anmeldung (Donnerstag ab 14:00 Uhr) im Hotel ausführliches Informationsmaterial. Lunchpakete werden am Prüfungstag kostenfrei gestellt. Preisverleihung und Ausgabe der Prüfungszeugnisse am Samstagabend.
- Richter:** Jede Landesgruppe hat einen Richter auf eigene Kosten zu stellen, ansonsten Übernahme der Kosten. Jeder Verbandsrichter muss im Besitz eines gültigen gelösten Jagdscheines sein und in der aktuellen Liste des JGHV als aktiver Richter registriert sein. Ausländische Richter müssen bei der Anmeldung einen entsprechenden Nachweis als Kopie beifügen. Sollte eine Landesgruppe mehr Richter stellen können und wollen, so ist dies in Absprache mit der Suchenleitung möglich. Die Meldung der Richter muss bis zum 30.7.2016 erfolgen.
- Spenden:** Für Spenden sind wir sehr dankbar. Bitte überweisen Sie Geldspenden auf das Konto der Landesgruppe Hannover-Braunschweig bis zum 30.7.2016 mit dem Vermerk „B-HZP“, bei Sachspenden bitten wir um Kontaktaufnahme mit Nils Reineke (s.o.).

***Sollten unter den Teilnehmern Jagdhornbläser sein so bitten wir darum, die Hörner mitzubringen!***

## AUSSCHREIBUNG ZUR INTERNATIONALEN BUNDES-ZUCHTSCHAU VOM 08.10.2016 IN CALBE/SAALE

### Termingeschützte Spezial-Zuchtschau gemäß § 2, 1.3. der VDH-Zuchtschauordnung

- Veranstalter:** Verband für Kleine Münsterländer e.V.
- Ausrichter:** Landesgruppe Hannover-Braunschweig e.V.
- Zuchtschauleitung:** Dr. Christian Wenzel Scholz, Am Rullenweg 43 in 48653 Coesfeld,  
Tel: 02541/6996
- Organisation:** Richard Heinz,  
Surheimer Str. 27, 83395 Freilassing, Tel. 08654-65245,  
zuchtrichterobmann@kabelmail.de  
**Dirk Lampe**  
**28870 Ottersberg, Im Holze 4, Tel.: 04205-1429**
- Günter Kühne**  
**39221 Kleinmühlhingen, Siedlung 15,**  
**Tel. 039291-40984**
- Nennungen:** mit Formblatt 1 „Nennung zur BZS“ ist die Personenzahl anzugeben.  
Das Formular steht zum Download unter:  
[www.kleine-muensterlaender.org](http://www.kleine-muensterlaender.org), Service/Formulare bereit.
- Zimmervermittlung:** Prüfungslokal und -hotel: Hotel RAMADA, Hansapark 2,  
39116 Magdeburg,  
Fon: +49 391 6363-0 Fax: +49 391 6363-550  
Mail: [magdeburg@h-hotels.com](mailto:magdeburg@h-hotels.com)  
Zimmerreservierungen bis 7.9.2016 direkt über das Hotel unter  
Kennwort: B-HZP 2016
- Zuchtschauablauf**
- Datum/Uhrzeit:** Samstag: 08.10. 2016, Anmeldung der Hunde ab 8:00 Uhr
- Beginn der Zuchtschau:** **Samstag: 08.10.2016, 09:00 Uhr**
- Platzierung und  
Vorstellung der Hunde:** **Samstag: 08.10.2016, 13:00 Uhr**
- Prüfungslokal:** **Heger-Reitplatz, 39224 Calbe/Saale, Am Heger**
- Zuchtschaugelände:** **Heger-Reitplatz, 39224 Calbe/Saale, Am Heger**



- Nennungen:** mit Formblatt 1 und Kopie der Stammtafel an:  
Nils Reineke, Quelkhorn Landstr. 103, 28870 Ottersberg,  
04293/2669612, reineke@klm-hb.de  
Das Formular 1 „Nennung zur BZS“ steht zum Download  
unter:  
[www.kleine-muensterlaender.org/Service/Formulare](http://www.kleine-muensterlaender.org/Service/Formulare) bereit.
- Nennschluss:** 25.09.2016
- Nenngeld:** 30.– Euro, Hunde der B-HZP sind frei.  
Das Nenngeld ist auf das Konto der Landesgruppe zu zahlen.  
IBAN DE 52800555000381112594, BIC NOLA DE 21 SES,  
Stichwort: **BZS KIM 2016**
- Bewertung:** Erfolgt nach der derzeit gültigen Zuchtschauordnung  
(ZschO-KIM) des Verbandes für Kleine Münsterländer e.V.
- Klasseneinteilung: Stichtag ist der Tag vor der Zuchtschau.**  
**Jüngstenklasse:**  
Hunde, die 6 Monate, jedoch noch nicht 9 Monate alt sind.  
**Jugendklasse:**  
Hunde, die 9 Monate, jedoch noch nicht 15 Monate alt sind.  
**Gebrauchshundklasse:**  
Hunde, die 15 Monate und älter sind, mit bestandener  
**HZP oder VGP/VPS.**  
**Offene Klasse:**  
Hunde, die 15 Monate und älter sind, ohne bestandene  
**HZP oder VGP/VPS.**
- Gilt für ausländische Hunde:** um in der Gebrauchshundeklasse gerichtet zu werden, ist ein  
Gebrauchshundezertifikat des nationalen Kennelclubs erforderlich.  
Dies ist vom Hundeführer, unter Beifügung einer Kopie der  
Stammtafel und der Prüfungszeugnisse rechtzeitig beim nationa-  
len Kennelclub zu beantragen. Bitte denken Sie daran das  
Gebrauchshundezertifikat führzeitig zu beantragen, denn es  
muss mit den Meldeunterlagen eingereicht werden.
- Zulassungsbedingungen:** Die Zuchtschau ist offen für alle im Zuchtbuch des Verbandes  
für Kleine Münsterländer e.V. oder in einem von der F.C.I.  
anerkannten ausländischen Zuchtbuch eingetragenen KIM. Für  
jeden Hund ist der Nachweis einer gültigen Tollwutschutzimp-  
fung vorzulegen.

Dr. Christian-Wenzel Scholz  
Zuchtschauleiter

Hermann Schulze  
Landesgruppe Hannover Braunschweig e.V.

### EINLADUNG

#### FORTBILDUNGSVERANSTALTUNG FÜR FORMWERTRICHTER UND SPEZIAL-ZUCHTRICHTER

**Am Samstag, den 11. Juni 2016**  
**in Historische Gastätte Franz, Dorfstrasse 22,**  
**49545 Tecklenburg-Brochterbeck, Telefon: 05455 5569386**

**Beginn: 10.00 Uhr** bis ca. 15.30 Uhr

- Themen:
- KIM Standard in Bilder
  - Der Hund in Bewegung
  - Gebiss / Zähne
  - Beispiele Richterberichte

#### **Angesprochen sind alle Zuchtrichter der Landesgruppen**

Hamburg-Südholstein-Mecklenburg-Vorpommer, Hannover-Braunschweig, Hessen, Osnabrück, Rheinland, Schleswig-Holstein, Waterkant, Westfalen-Lippe

**Leitung der Fortbildung:** Dr. Christan W. Scholz

**Referenten:** Erwin Wallmann und Susanne Neupert

**Anmeldung an:** [cwscholz@t-online.de](mailto:cwscholz@t-online.de)

### FRAGE AUS DEM ZUCHTSCHAUWESEN KLM

**Sachverhalt:** Für eine Zuchtschau wurde ein KLM mit dem Hundeführer Herrn A angemeldet. Im Ring wird der Hund dann von dem Hundeführer Herrn B geführt.

**Frage:** Ist das zulässig?

**Antwort:** Nein

**Begründung:** Gemäß Zuchtschauordnung §5 ist grundsätzlich nur der Eigentümer des Hundes berechtigt seinen Hund anzumelden und sich von einer Person vertreten zu lassen. Es hat immer der im Meldeformular genannte Hundeführer den Hund zu führen. Sollte der in der Anmeldung genannt Hundeführer nicht selbst den Hund aus triftigen Gründen führen können, so ist dies spätestens bei der Anmeldung am Tag der Zuchtschau der Zuchtschauleitung mitzuteilen und das Meldeformular entsprechend zu ändern.

**EINLADUNG****ZUR ZUCHTWARETETAGUNG****Am 17.u.18. Juni 2016****Im Hotel Berghof in Petersberg – Almendorf****Zeitplan und Tagesordnung:****ZUCHTWARETETAGUNG:****Freitag 17. Juni 2016 19.00–21.00 Uhr***Teilnehmerkreis:**Zuchtwarte u. Stellvertreter und Zuchtkommission KIM*

Begrüßung	J. Westermann
Bericht des Verbandszuchtwartes	J. Westermann
Bericht der Zuchtbuchführerin	J. Mette
Auswertung Osterm.-Statistik – VJP – 2016	J. Westermann
Bericht zum Stand: Ektopischer Ureter (EU)	Meike Skopal
Verschiedene Zuchtthemen	J. Westermann

**Samstag 18. Juni 2016**

09:00 Uhr – 11:00 Uhr Zuchtinformationen J. Westermann

11:00 Uhr – 13:00 Uhr Vortrag „Erkrankungen von neugeborenen Welpen bis zur 8. Lebenswoche inklusive dem Thema Nabelbrüche“ von Tierärztin Allana Kasperczyk

13.00Uhr –14.00 Uhr Mittagspause

14.00 Uhr – 15.00 Uhr Zuchtinformationen J. Westermann

Für alle Zuchtwarte und Stellvertreter ist dies ein Pflichttermin.

*Gute Anreise wünscht:**J. Westermann- Verbandszuchtwart*

## AUSSCHREIBUNG VFSP 2016

Termin	Fährte	Ort	Hunde	Nenn- schluss	Nenngeld/Konto/BLZ/Nennungen/Anfragen an
<b>LG HESSEN</b>					
24.7.16	20 Std., Rotwild	35083 Wetter	9	4.7.16	90 / 110 € Volksbank Mittelhessen, BIC: VBMHDE5FXXX IBAN: DE84 5139 0000 0026 9567 06 Ralf Küch, Am Hofborn 4, 35083 Wetter-Oberrospho Tel. 06423-5444570, E-Mail: ralf.kuech@klm-hessen.de

## AUSSCHREIBUNGEN VSWP/VFSP 2016

Termin	Schweiß-Ort art	Hunde	Nenn- schluss	Nenngeld/Konto/BLZ/Nennungen/Anfragen an	
<b>LG BERLIN-BRANDENBURG</b>					
12.6.16	Schorfheide	12	16.5.16	85 € / 115 € IBAN: DE93100900003369221000, BIC: BEVODEBB Michael Schmiedel, m.schmiedel@klm-bb.de	
<b>LG NORDBAYERN</b>					
17.7.16	95239 Zell im Fichtelgebirge	6	3.7.16	100 / 120 € IBAN DE57 7605 0101 0190 4822 73, BIC: SSKNDE77XXX Bitte nutzen Sie zur Anmeldung die Online Nennung <a href="http://nennung.japa4u.de/?nr=2305">http://nennung.japa4u.de/?nr=2305</a> Veronika Häckl, Georg-Landgraf-Platz 7, 92253 Schnaittenbach, Tel: 09622/705721, 0176/21189221, E-Mail: veronika.haeckl@klm-nordbayern.de	
<b>LG WÜRTTEMBERG-HOHENLOHE</b>					
16.7.16	Reh, getupft	Hildrizshausen (Schönbuch)	8	25.6.16	100 €/125 € per Überweisung IBAN: DE88 6009 0100 0045 1160 16 BIC: VOBADDESS Anke Nawratil-Stütz, Brechdarrenweg 9, 97980 Bad Mergentheim, Tel. 07931 44083, E-mail: nawratil-stuetz@web.de

## AUSSCHREIBUNGEN HZP

Termin	m./o.Hsp.	Ort	Hunde	Nennschluss	Nenngeld/Konto/BLZ/Nennungen/Anfragen an
<b>LG HANNOVER-BRAUNSCHWEIG</b>					
24.9.16		Einbeck	8	10.9.16	80€/100€, DE 52 800 555000 381112594 / NOLA DE21SES, Bernd Franke
10.9.16		Wolfsburg	10	30.8.16	80€/100€, s.o., Arne Segeth
3.9.16		Hohenwarsleben	8	20.8.16	80€/100€, s.o., Günter Kühne



## ZUCHTSCHAUCALENDER 2016

Die Meldung zur Zuchtschau hat schriftlich auf Formblatt 1 zu erfolgen. Eine aktuelle Ahnentafelkopie ist beizufügen. Das Nenngeld ist auf das angegebene Konto zu überweisen, bzw. auf der Zuchtschau an den Zuchtschaulleiter zu zahlen. Alle Hunde müssen wirksam gegen Tollwut geimpft sein (mindestens 3 Wochen, aber nicht länger als 1 Jahr vor der Zuchtschau). Eine längere Gültigkeit muss durch Eintrag im Impfausweis bzw. EU-Heimtierpass nachgewiesen werden.

<b>Termin</b>	<b>Beginn</b>	<b>Ort</b>	<b>Nennschluss</b>	<b>Nenngeld/Konto/Nennungen/Anfragen an</b>
<b>LG BERLIN-BRANDENBURG</b>				
25.6.16	10 Uhr	Klein-Wasserburg	18.6.16	35€, Berliner Volksbank DE93 100900003369221000, BIC: BEVODEBB, W. Brune, Mail: W.Brune@klm-bb.de
<b>LG HAMBURG-SÜDHOLSTEIN-MECKLENBURG-VORPOMMERN</b>				
3.7.16	10 Uhr	Grevesmühlen Schießstand Kiebitzmoor	24.6.16	30€, IBAN: DE 89213522400134945534 Dr. Jörg Müller-Scheeßel, Sparkasse Holstein, Gutshof 4, 17209 Bütow
<b>LG NORDBAYERN</b>				
25.6.16	10 Uhr	Tautenwind	11.6.16	25€, IBAN: DE57 7605 0101 0190 4822 73, BIC: SSKNDE77XXX, Veronika Häckl, Georg-Landgraf-Platz 7, 92253 Schnaittenbach, Tel: 09622/705721 oder Handy: 0176/21189221, E-Mail: veronika.haackl@klm-nordbayern.de
<b>LG OSNABRÜCK</b>				
17.7.16	9 Uhr	Schützenhalle Ost- u. Westeroden, Osterodener Weg ca. 43-44, 49586 Merzen	3.7.16	30€ Offene- und Gebrauchshundeklasse, 15€ Jüngsten- und Jugendklasse. DE 6140351060000142901/BIC WELADED1STF, bitte Überweisungsbeleg sowie eine Kopie der Stammtafel der Nennung beilegen. Wilfried Busch, Münsterstr. 282, 49479 Ibbenbüren, Telefon 05451/13441, Fax: 05451/ 9362517, wilfried.busch@gmx.de
<b>LG RHEINLAND</b>				
21.8.16	10 Uhr	Vettweiß-Froitzheim	7.8.15	30,00 € / 45,00 €, per Überweisung oder Verrechnungsscheck, IBAN: DE55 3826 0082 6502 7390 16, BIC: GENODED1EVB, VB Euskirchen, Inge Fitscher, Paul-Reusch-Str. 74, 46045 Oberhausen, Tel.: 0208/853963, fitscher@fitscherguss.de
<b>LG SCHWABEN</b>				
17.7.16	9 Uhr	Weißenhorn	5.7.16	30€, Nachmeldungen 35€, IBAN DE94 610605000227298004 BIC GENODES1VGP Eugen Maucher, Hagnaufurterstr. 17, 88456 Winterstettendorf, Tel. 07355-8320
<b>LG WÜRTTEMBERG-HOHNLOHE</b>				
26.5.16	10 Uhr	Walheim	5.5.16	30€, IBAN:DE88 6009 0100 0045 1160 16 BIC: VOBADDESS, Jens Müller, Stockheimer Str. 6, 70435 Stuttgart, Tel: 0711 803349, e-mail: mue.j@arcor.de

## HD-AUSWERTUNG

Zb.-Nr.	Name des Hundes	Gutachten		Stand: 03.02.2016
14-0517	CLIFF VOM HÜHNERBERG	HD-A	HQ-0.97	6866
14-0539	BONNY VOM STEINRIEGEL	HD-A	HQ-0.96	6867
14-0531	BACK VOM STEINRIEGEL	HD-A	HQ-0.96	6868
13-0986	GRETEL VOM TEUFELSBACH	HD-A	HQ-1.01	6900
13-0589	ANNI VOM SILVERTBACH	HD-B	HQ-0.94	6901
15-0078	CARSON VOM STEINRIEGEL	HD-B	HQ-0.97	6902
14-0030	JILL VON DER POGGENBURG	HD-B	HQ-0.96	6903
14-0826	PABLO VON DER GÜNZ	HD-A	HQ-0.97	6904
15-0088	FALK VON SCHONEBECK	HD-A	HQ-1.00	6905
14-0666	LISSY VOM HEILIGENWALD	HD-B	HQ-0.96	6906
15-GNA-0005	BRIAR VOM FALL BROOK RUN	HD-A	HQ-0.98	6908
14-0489	DON VON DER WASSERSCHIED	HD-A	HQ-0.98	6909
14-0911	QUÉBEC VOM GRENZWALL	HD-A	HQ-0.96	6910
14-0067	ARRON VOM GEROLZAHN	HD-A	HQ-0.97	6911
14-0536	BELLA VOM STEINRIEGEL	HD-A	HQ-0.98	6912
13-1062	TIM VOM FORSTWEG	HD-A	HQ-0.98	6913
11-0876	CASSY VOM SANDKRIPPENFELD	HD-A	HQ-0.99	6914
14-0250	EIKO VON DER GRÜNBACHER SONNLEIT'N	HD-A	HQ-0.99	6915
14-0769	INKA VOM AUENWALD	HD-A	HQ-0.95	6916
14-0827	PACKO VON DER GÜNZ	HD-A	HQ-1.02	6917
14-0829	PRINZ VON DER GÜNZ	HD-A	HQ-0.98	6918
14-0831	PRINCESS VON DER GÜNZ	HD-A	HQ-0.98	6919
14-0830	PIA VON DER GÜNZ	HD-A	HQ-0.97	6920
14-0828	PRIMUS VON DER GÜNZ	HD-A	HQ-0.99	6921
15-0031	ROMEO VOM WOLFSBAU	HD-B	HQ-0.99	6922

Zb.-Nr.	Name des Hundes	Gutachten		Stand: 07.03.2016
14-0760	DASHA VON DER WIEKE	HD-A	HQ-1.01	6907
14-0927	ESPE VOM BECKENSCHLAG	HD-B	HQ-0.95	6924
14-0212	ELLA VOM SOMMERINGER ESCH	HD-A	HQ-0.98	6925
14-0288	DUFFY VON OEDING	HD-A	HQ-1.00	6926
14-0763	INUK VOM AUENWALD	HD-A	HQ-0.99	6927
14-1001	KARLO VON DER BREMBECKE	HD-B	HQ-0.93	6928
14-0251	EMIL VON DER GRÜNBACHER SONNLEIT'N	HD-A	HQ-1.00	6929
14-0934	ARABELLA VON HOHLACH	HD-B	HQ-0.94	6930
13-0901	FLORI VON DER EDWIES	HD-A	HQ-0.99	6931
14-0917	QUIMBA VOM GRENZWALL	HD-A	HQ-0.97	6932
14-0747	BORA VOM SCHEUERNBERG	HD-B	HQ-0.95	6933
15-0048	DASCHA VOM HERTELER	HD-A	HQ-1.00	6934
14-1010	CURD AUS DER FELSENHÖHLE	HD-B	HQ-0.94	6936
14-0944	GRINGO VON DER LEEZENER AU	HD-D	HQ-0.84	6937
14-1013	CISTA AUS DER FELSENHÖHLE	HD-A	HQ-0.95	6938
14-0882	DAX VOM GINSTERBUSCH	HD-B	HQ-0.93	6939
14-0905	ONKO VOM ELSETAL	HD-A	HQ-1.06	6940
14-0672	QUINCY VOM WOLFSBAU	HD-A	HQ-1.01	6941

## HD-AUSWERTUNG

13-1099	AYKA VON LEVSHÖH	HD-C	HQ-0.94	6942
14-0824	VITA VOM FORSTWEG	HD-A	HQ-1.00	6943
14-1014	CLEO AUS DER FELSENHÖHLE	HD-A	HQ-0.94	6944
15-0010	IVO VOM ERLBACHTAL	HD-A	HQ-0.97	6945
15-0174	ARAGON VOM SILBERSEE	HD-A	HQ-0.95	6946
14-0546	AFRA VOM SELENTER SEE	HD-A	HQ-1.01	6947
15-A001	BAVARIA OD PSTRUZI RICKY	HD-B	HQ-0.93	6948

## OFFIZIELLE MITTEILUNGEN DES JGHV

Folgende **Leistungsnachweise** wurden vom Stammbuchführer registriert:

### Januar 2016

BTR 10.01.16 Gina vom Auenwald 13-0106, 68234  
 LN 05.12.15 Bea vom Dürren Grund 09-0230  
 VBR 05.12.15 Bea vom Dürren Grund 09-0230  
 LN 30.12.15 Flora von der Eisenburg 13-0292, 67567  
 VBR 30.12.15 Flora von der Eisenburg 13-0292, 67567  
 LN 30.12.15 Anka vom Ellernbach 11-0584, 65505  
 VBR 30.12.15 Anka vom Ellernbach 11-0584, 65505  
 BTR 10.01.16 Rasco vom Erlengrund 12-0956, 67726  
 BTR 10.01.16 Zisko von der Fischerpoint 11-0636,  
 68235  
 LN 10.10.15 Unja von der Fuchskaute 13-0053  
 BTR 10.01.16 Alexo vom Gründle Moos 13-0673,  
 68233

LN 10.10.15 Basko von der Oorde 13-0836, 67848  
 VBR 21.12.15 Debby von Schwedesdorf 14-0236,  
 68060  
 LN 30.12.15 Wolke von den Sieben Auen 13-0239  
 LN 24.10.15 Danka vom Sonnenhügel 14-0161  
 VBR 24.10.15 Danka vom Sonnenhügel 14-0161

### Februar 2016

BTR 14.02.16 Aimy v. Derkings Hof 13-0528  
 BTR 14.02.16 Lotte vom Heidesee 14-0262, 68549  
 LN 17.10.15 Jacko von der Katzenlohe 13-0678  
 BTR 23.01.16 Kerro vom Silbortal 14-0099  
 VBR 28.12.15 Yambo vom Tecklenburger Land  
 12-0180, 66367



**G & H** esund erfürtert Heidi Herrmann

**Seminare Tierernährung**

**Online-Schulungen für Züchter und Hundehalter**

unter [webinar.tierernaehrungsberater.de](http://webinar.tierernaehrungsberater.de)

THP Heidi Herrmann, Tel. 08076-1830  
[info@tierernaehrungsberater.de](mailto:info@tierernaehrungsberater.de)

## LG OSNABRÜCK

### VJP am 12.03.2016 um Bersenbrück

**Henry van't Meuleveld**, W, NHSB2984657, gew. 02.11.2014

F: Daniel Schwerhoff, 49733 Haren, 79 P., spl

**Xita vom Forstweg**, 15-0482, gew. 20.04.2015

F: Klaus Krämer, 49811 Lingen, 75 P., sil

**Wespe vom Forstweg**, 15-0364, gew. 12.03.2015

F: Klaus Krämer, 49811 Lingen, 71 P., sil

**Wilka vom Forstweg**, 15-0360, gew. 12.03.2015

F: Heribert Deermann, 49762 Sustrum-Moor, 71 P., fragl

**Wanja vom Kiefernwalde**, 15-0370, gew. 06.04.2015

F: Martin Heiduck, 49626 Bippen, 70 P., fragl

**Charlie vom Woltruper Dorf**, 15-0734, gew. 02.07.2015

F: Tobias Möller, 49593 Bersenbrück, 69 P., fragl

**Walko vom Forstweg**, 15-0361, gew. 12.03.2015

F: Heiko Jürgens, 48480 Schapen, 61 P., sil

## LG WATERKANT

### VJP am 20.03.2016 in Holdorf

**Cherry von der Abtei**, 15-0004, gew. 06.01.2015

F: Markus Meyer, 75 P.

**Ayla vom Wolbecker Forst**, 15-0248, gew. 13.03.2015

F: Franz Pölking, 71 P.

**Asta vom Walgenbach**, 15-0157, gew. 24.04.2015

F: Ernst Söhnel, 70 P., sil

**Falko vom Otterholz**, 15-0051, gew. 17.01.2015,

F: Jan-Bernd Völkerding, 70 P., sil

**Adele vom Langenmoorsberg**, 15-0167, gew. 11.02.2015

F: Anke Heßling, 67 P., sil

**Ernie vom Möllwiesenbach**, 15-0335, gew. 10.05.2015

F: Franz-Josef Otte, 64 P., P1 or doppelt

**Cleo von der Abtei**, 15-0005, gew. 06.01.2015

F: Peter Enders, 63 P., spl

### VJP am 02. April 2016 in Strackholt

**Dasko II vom Pannrack**, 14-0803, gew. 13.10.2014

F: Johann Stamm, 77 Pkte., spl

**Dalko II vom Pannrack**, 14-0802, gew. 13.10.2014

F: Hergen Stamm, 77 Pkte., spl

**Lenka von der Wolfstange**, 15-0478, gew. 13.04.2015

F: Jürgen Wrobel, 77 Pkte., sil

**Kira II vom Hogediek**, 14-0800, gew. 02.10.2014

F: Horst Grunke 76 Pkte., spl

**Ule Eben-Ezer CLP/MMO**, 11089, gew. 16.04.2015

F: Klaus Siemers, 72 Pkte., sil

**Wera von der Langenfohrde**, 15-0024, gew. 08.01.2015  
F: Eckhardt Fürst, 72 Pkte.

**Pia vom Bagbänder Tief**, 15-0150, gew. 30.01.2015

F: Edeltraut Meinen, 71 Pkte., spl

**Gino vom Wehla-Berg**, 15-0039, gew. 08.01.2015

F: Timo Hons, 71 Pkte., spl

**Quira vom Lehener Buchenbusch**, 15-0283, gew. 17.03.2015

F: A.Weimann, 70 Pkte., spl

**Laska von der Wolfstange**, 15-0476, gew. 13.04.2015

F: Josef Albers, 70 Pkte., sil

**Wisky von der Langenfohrde**, 15-0018, gew. 08.01.2015

F: Jann Krull, 70 Pkte., sil

**Wento von der Langenfohrde**, 15-0017, gew. 08.01.2015

F: Frank Willms, 70 Pkte., sil

**Leon von der Wolfstange**, 15-0474, gew. 13.04.2015

F: Oliver Oltmanns, 70 Pkte., P1 u links fehlt

**Pyke vom Bagbänder Tief**, 15-0145, gew. 30.01.2015

F: Claas Janssen, 70 Pkte., P1 ol -

**Ayka vom Halbemonder Horst**, 15-0125, gew. 28.01.2015

F: Wilhelm Adamla, 68 Pkte.

**Monty vom Zwischenberger Moor**, 15-0298, gew.

07.04.2015

F: Heinz Aden, 67 Pkte., sil

**Becks von der Aussenweide**, 15-0296, gew. 29.05.2015

F: Matthias Meinen, 63 Pkte.

**Weda von der Langenfohrde**, 15-0023, gew. 08.01.2015

F: J. Trauernicht, 61 Pkte., P1 or doppelt





## LG NORDBAYERN

### Zuchtschau am 27.02.16 in Berg-Tiefengrün

*Klasse: Rüden-Jüngstenklasse*

**Blacky vom Mugserberg**, 15-0707,

Chip-Nr.: 276094500219226, 54cm, sg/sg,

F: Fabian Gundalach, 96138 Burgebrach

*Klasse: Hündinnen-Jugendklasse*

**Shiva vom Erlengrund**, 15-0665,

Chip-Nr.: 276094500211795, 50cm, sg/sg,

F: Patrick Mathes, 36041 Fulda

**Gina vom Weiherberg**, 15-0616,

Chip-Nr.: 276094500216570, 50cm, sg/sg,

F: Jürgen Michel, 97283 Riedenheim

*Klasse: Hündinnen-Offene Klasse*

**INKA VON DER WEISACH**, 14-0701, Braunschimmel

Chip-Nr.: 276094500210992, 51cm, sg/sg,

F: Michael Richter, 91481 Münchsteinach

**IDA VON DER WEISACH**, 14-0699, Braun-weiss

Chip-Nr.: 276094500229264, 52cm, sg/sg,

F: Markus Richter, 91481 Münchsteinach

**Bavaria od Pstruži ricky**, 15-A001, braunweiss

Chip-Nr.: 953010000204880, 52cm, sg/sg,

F: Veronika Häckl, 92253 Schnaittenbach

**ELLA VOM BECKENSCHLAG**, 14-0922, Hellschimmel m.

Blesse,

Chip-Nr.: 276094500222763, 51cm, sg/sg,

F: Simone Skrzydlo, 92637 Weiden

*Klasse: Hündinnen-Gebrauchshundklasse*

**ANKA VOM KAHLER SAND**, 13-0134, Braunschimmel

Chip-Nr.: 276094500041350, 52cm, sg/sg,

F: Daniel Seuring, 36137 Grossenlöder

**DONNA VOM BECKENSCHLAG**, 14-0172, Braun-weiss,

Chip-Nr.: 276094500221827, 50cm, sg/sg,

F: Bernd Graf, 97723 Oberthulba-Thulba

**BANJA VOM THIERGARTEN**, 14-0398, Braun-weiss m.

Blesse

Chip-Nr.: 276094500226586, 50cm, sg/sg,

F: Volker Albert, 91522 Ansbach

## LG SÜDBAYERN

### Zuchtschau am 05.03.16 in Bruckberg

*Klasse: Rüden-Jugendklasse*

**GERI VOM WEIHERSBERG**, 15-0610, Braun-weiss

Chip-Nr.: 276094500215850, 54cm, sg/sg,

F: Alois Arm, 84130 Dingolfing

**LUX VOM SILBERTAL**, 15-0597, Braun-weiss

Chip-Nr.: 276094500222423, cm, ne/, NICHT

## ERSCHIENEN

F: Martin Vogelmaier, 84543 Winhöring

*Klasse: Rüden-Gebrauchshundklasse*

**EIKO VON DER GRÜNBACHER SONNLEIT'N**, 14-0250,

Braun-weiss

Chip-Nr.: 276094500225910, 55cm, v/v,

F: Martin Haunreiter, 84375 Kirchdorf/Inn

**ARAGON VOM SCHAUNBERGER BURGFRIEDEN**,

14-0452, Hellschimmel

Chip-Nr.: 276094500224530, 54cm, sg/v,

F: Georg Haunerding, 83370 Seeon-Roitham

**GERRI VOM WILDBACH**, 14-0728, Braun-weiss

Chip-Nr.: 276094500219436, 53cm, sg/sg,

F: Roland Söhl, 86504 Merching

**EIK VON DER GRÜNBACHER SONNLEIT'N**, 14-0249,

Braun-weiss

Chip-Nr.: 276094500224903, 55cm, sg/sg,

F: Christoph Stöckl, 84098 Oberergoldsbach

**ALF VOM GRÜNEN GOLD**, 14-0354, Braun-weiss

Chip-Nr.: 276094500222331, 53cm, sg/sg,

F: Ruppert Burghard, 85296 Rohrbach

**FLORI VON DER EDWIES**, 13-0901, Braunschimmel

Chip-Nr.: 276094500042373, 53cm, sg/sg,

F: Michael Schnaiter, 83233 Bernau/Chiemsee

*Klasse: Hündinnen-Jugendklasse*

**BEA VOM MUGSERBERG**, 15-0709, Braun-weiss

Chip-Nr.: 276094500228009, 53cm, sg/sg,

F: Erhard Ostermayr, 93354 Siegenburg

**BELLA VOM MUGSERBERG**, 15-0710, Braun-weiss

Chip-Nr.: 276094500210358, 53cm, sg/sg,

F: Rudolf Sedlmeier, 85276 Pfaffenhofen

**JOY VON DER VOLMEREICHE**, 15-0394, Hellschimmel

Chip-Nr.: 276094500226716, 51cm, sg/sg,

F: Stefanie Lechner, 82346 Andechs

**JASKA VOM HEXENWINKEL**, 15-0234, Braun-weiss

Chip-Nr.: 276094500211969, 53cm, sg/sg,

F: Jürgen Lutzenberger, 87772 Pfaffenhäusen

**KITA VOM HEXENWINKEL**, 15-0420, Braun-weiss

Chip-Nr.: 276094500223781, 52cm, sg/sg,

F: Michael Lapper, 82194 Gröbenzell

**ZENA VON DER INNLEIT'N**, 15-0340, Hellschimmel

Chip-Nr.: 276094500215744, 52cm, disq/sg,

F: Sepp Rail, 86564 Brunnen

*Klasse: Hündinnen-Offene Klasse*

**GITTI VOM WILDBACH**, 14-0732, Braun-weiss

Chip-Nr.: 276094500224693, 53cm, sg/sg,

F: Josef Nefzger, 85376 Hetzenhausen

## ZUCHTSCHAU-ERGEBNISSE

**BONNIE VOM SCHELMENWASEN (JKN)**, 13-0228,

Braun-weiss

Chip-Nr.: 276094500059564, cm, ne/, NICHT

ERSCHIENEN

F: Michaela Baumann, 88285 Bodnegg

*Klasse: Hündinnen-Gebrauchshundklasse*

**GUSTI VON DER EISENBURG**, 13-0990, Braun-weiss

Chip-Nr.: 276094500048376, 53cm, sg/sg,

F: Maria Koch, 83487 Marktschellenberg

**KORA VOM SILBERTAL**, 14-0102, Braun-weiss

Chip-Nr.: 276094500211821, 53cm, sg/sg,

F: Karl Speth, 85114 Buxheim

**ASKA VON DER BERGHAMERLEIT'N**, ÖHZB 9003,

Braunschimmel

Chip-Nr.: 276097209049282, 50cm, sg/sg,

F: Ludwig Wagner, 94065 Waldkirchen

**BIRKA VOM STEINRIEGEL**, 14-0538, Braunschimmel

Chip-Nr.: 276094500214329, 52cm, sg/g,

F: Thomas Schelshorn, 81737 München

**EIKA VON DER GRÜNBACHER SONNLEIT'N**, 14-0254,

Braunschimmel

Chip-Nr.: 276094500221794, 55cm, g/v,

F: Klaus Marx, 85461 Grünbach

**FEIKA VON DER EDWIES**, 13-0904, Braunschimmel

Chip-Nr.: 276094500048615, 52cm, g/sg,

F: Rudolf Fuchs, 94072 Bad Füssing

**FARAH VOM WEIHERSBERG**, 13-1017, Braunschimmel

Chip-Nr.: 276094500060031, cm, ne/, NICHT

ERSCHIENEN

F: Thomas Schwaiger, 94522 Wallersdorf

### LG WATERKANT

#### Zuchtschau am 14.02.2016 in Westerstede

*Klasse: Rüden-Jugendklasse*

**HENRY VON LINDERN-NORD**, 14-0952, Braun-weiss,

Chip-Nr.: 276094500212925, 54cm, sg/v,

F: Jürgen Plümper, 49699 Lindern

**GINO VOM WEHLA-BERG**, 15-0039, Braun-weiss

Chip-Nr.: 276094500214009, 56cm, sg/sg,

F: Timo Hons, 21789 Wingst

*Klasse: Rüden-Offene Klasse*

**DON II VOM PANNRACK**, 14-0806, Braun-weiss

Chip-Nr.: 276094500217190, 56cm, sg/v,

F: Jan Bookjans, 26169 Friesoythe

*Klasse: Rüden-Gebrauchshundklasse*

**DON VON DER WIEKE**, 14-0748, Braunschimmel

Chip-Nr.: 276094500224774, 56cm, sg/v,

F: Hans Kutzner, 26219 Bösel

**DIX VON DER WIEKE**, 14-0752, Hellschimmel,

Chip-Nr.: 276094500210034, cm, ob/,

F: Ludger Schulte, 49770 Dohren

*Klasse: Hündinnen-Jugendklasse*

**AYKA VOM HALBEMONDER HORST**, 15-0125,

Braun-weiss

Chip-Nr.: 276094500215834, 52cm, sg/g,

F: Astrid Sulzer, 26725 Emden

*Klasse: Hündinnen-Offene Klasse*

**DAIKA II VOM PANNRACK**, 14-0807, Braun-weiss

Chip-Nr.: 276094500228062, 50cm, sg/v,

F: Martin Janssen, 26632 Ihlow

**BELLA VOM KIEFERNBUSCH**, 14-0775, Braun-weiss

Chip-Nr.: 276094500210930, 52cm, sg/sg,

F: Josef Germann, 49632 Essen i. O.

*Klasse: Hündinnen-Gebrauchshundklasse*

**BELLA VOM WOLTRUPER DORF**, 14-0278,

Braunschimmel

Chip-Nr.: 276094500224252, 52cm, v/sg,

F: Thomas G. Schlarmann, 49451 Holdorf

**LUNA VOM ZWISCHENBERGER MOOR**, 13-0969,

Braun-weiss

Chip-Nr.: 276094500046054, 50cm, sg/sg,

F: Kerstin Peters, 26639 Wiesmoor

**BETTY VOM WOLTRUPER DORF**, 14-0280, Braun-weiss

Chip-Nr.: 276094500213904, 53cm, sg/sg,

F: Ludger Schulte, 49770 Dohren

**BEA VOM WALDECK**, 13-0976, Braun-weiss

Chip-Nr.: 276094500055910, 53cm, sg/sg,

F: Marion Baltruschat, 49696 Molbergen

**CARA VOM BIRKHAHN MOOR**, 14-0167, Braun-weiss

Chip-Nr.: 276094500211884, 52cm, sg/sg,

F: Reiner Walter, 49767 Twist

**CERRA VOM PANNRACK**, 12-0897, Braun-weiss

Chip-Nr.: 276094500022078, 52cm, g/sg,

F: Albert Itzen, 26524 Hagen

**KIRA II VOM HOGEDIK**, 14-0800, Braun-weiss

Chip-Nr.: 276094500219085, 53cm, g/sg,

F: Horst Grunke, 26605 Aurich

**DEBBIE VON DER WIEKE**, 14-0758, Braunschimmel

Chip-Nr.: 276094500215009, 53cm, disq/sg,

F: Nicole Schlüter, 49770 Dohren

## LG WÜRTTEMBERG-HOHENLOHE Zuchtschau am 20.02.2016 in HESSIGHEIM AM NECKAR

*Klasse: Rüden-Jugendklasse*

**AARON VOM BUCKITAL**, 15-0209, Braun-weiss

Chip-Nr.: 276094500219317, 55cm, sg/sg,

F: Alexander Kalkschmidt, 78582 Balgheim

**BOREJ VOM GRAFENSPRUNG**, 14-0974,

Braunschimmel

Chip-Nr.: 276094500219784, 55cm, g/sg,

F: Marie-Louise Bienfait, Ch-3096 Oberbalm

*Klasse: Rüden-Offene Klasse*

**PRINZ VON DER GÜNZ**, 14-0829, Braun-weiss

Chip-Nr.: 276094500222814, 56cm, sg/v,

F: Hans Zysk, 86405 Meitingen

*Klasse: Rüden-Gebrauchshundklasse*

**NESTOR VON DER GÜNZ**, 13-0318, Braun-weiss

Chip-Nr.: 276094500041318, 55cm, v/v,

F: Mario Cavaliere, 86707 Kühllental

**CARUSO VOM WAMSBACH**, 13-0598, Braun-weiss

Chip-Nr.: 276094500053992, 53cm, v/sg,

F: Werner Starke, 97990 Weikersheim-Laudenbach

**QUANDO VOM WOLFSBAU**, 14-0671, Braun-weiss m.

Blesse

Chip-Nr.: 276094500211942, 53cm, sg/sg,

F: Dominik Metz, 97900 Kilsheim

**NOX VON DER GÜNZ (JKN)**, 13-0322, Braun-weiss

Chip-Nr.: 276094500060949, 52cm, g/v,

F: Frieder Klausner, 73655 Plüderhausen

**NICK VON DER GÜNZ**, 13-0319, Braun-weiss

Chip-Nr.: 276094500059206, 57cm, g/v,

F: Hans Zysk, 86405 Meitingen

**FINO VOM BRAUNBERG**, 14-0635, Braun-weiss

Chip-Nr.: 276094500221187, 57cm, g/sg,

F: Thomas Streicher, 74391 Erligheim

**COSMO VON DER TEUFELSBURG**, 09-1000, Braun-weiss

Chip-Nr.: 276096909194218, 56cm, g/gen,

F: Kai Stark, 66780 Hemmersdorf

*Klasse: Hündinnen-Jugendklasse*

**BORA VOM GRAFENSPRUNG**, 14-0979, Braunschimmel

Chip-Nr.: 276094500215603, 52cm, sg/sg,

F: Peter Schlup, Ch-3283 Kallnach

**AIKA VOM BUCKITAL**, 15-0212, Braun-weiss

Chip-Nr.: 276094500220471, 53cm, sg/sg,

F: Annette Schäfer-Stahl, 74405 Gaildorf-Unterrot

*Klasse: Hündinnen-Gebrauchshundklasse*

**QUELLE VOM WOLFSBAU**, 14-0673, Braunschimmel

Chip-Nr.: 276094500224334, 53cm, v/v,

F: Dr. Sabine Bau, 97947 Grünsfeld

**FEE VON DER REHRÜGGE**, 13-0203, Braun-weiss

Chip-Nr.: 276094500058476, 52cm, v/v,

F: Werner Starke, 97990 Weikersheim-Laudenbach

**ANKA VOM UNTEREN ROTTAL**, 14-0349,

Braunschimmel

Chip-Nr.: 276094500223778, 52cm, v/v,

F: Alfred Eckert, 74335 Brackenheim

**ANIKA VOM STEINRIEGEL**, 13-0151, Braun-weiss

Chip-Nr.: 276094500048279, 53cm, sg/sg,

F: Uli Gai, 88481 Balzheim

**ANNI VOM BLUMENSTEIN**, 14-0467, Braun-weiss

Chip-Nr.: 276094500217754, 52cm, sg/sg,

F: Joachim Frischknecht, 74238 Gommersdorf

**ESMEE VON DER TEUFELSBURG**, 12-0400,

Braunschimmel

Chip-Nr.: 276094500009978, 52cm, g/sg,

F: Gertrud Buss, 66802 Überherrn

**KAJA VOM HECKENGÄU**, 12-0548, Braun-weiss

Chip-Nr.: 276094500009489, 50cm, g/g,

F: Christian Feldmann, 75053 Gondelsheim



Die multifunktionelle Wild-Bergehilfe

Warum plagen, wenn's auch einfach geht?

**Gerhard Kurz – Wildbergehilfe**

Wild-Bergehilfen  
in verschiedenen Ausführungen  
Hundeleinen; 3-fach-Leine  
[www.wild-bergehilfe.de](http://www.wild-bergehilfe.de)  
Telefon 07954/530, Fax -7122

### DIE ZUCHTBUCHSTELLE TEILT MIT

■ In Erfüllung der hierfür gestellten Bedingungen wurde das verbandsinterne **Leistungszeichen „S“** für das Jagen am Schwarzwild folgenden KIM zuerkannt:

**Yule vom Schaumburger Wald**, 14-0307

Eigentümer: Lutz Unger, Elmblick 31, 38302 Wolfenbüttel

Zuständigkeit: Landesgruppe Hannover-Braunschweig

**Quando vom Wolfsbau**, 14-0671

Eigentümer: Dominik Metz, Ringstraße 2, 97900 Kulsheim

Zuständigkeit: Landesgruppe Württemberg-Hohenlohe

**Bruder von der Abtei**, 14-0007

Eigentümer: Frank Hagemann, Münsterkamp 3, 37574 Einbeck

Zuständigkeit: Landesgruppe Westfalen-Lippe

**Aimy vom Plesseland**, 14-0512

Eigentümer: Tobias Eder, Alte Passauer Straße 12, 94513 Schönberg

Zuständigkeit: Landesgruppe Südbayern

**Birka vom Steinriegel**, 14-0538

Eigentümer: Thomas Schelshorn, Unterhachinger Straße 22, 81737 München

Zuständigkeit: Landesgruppe Südbayern

**Ivo vom Erlbachtal**, 15-0010

Eigentümer: Falko Petrowitz, Ortsstraße 16, 07381 Oppurg

Zuständigkeit: Landesgruppe Anhalt-Sachsen-Thüringen

■ In Erfüllung der hierfür gestellten Bedingungen wurde das verbandsinterne **Leistungszeichen „SwN“** für Nachsuchenarbeiten an wehrhaftem Schalenwild folgendem KIM zuerkannt:

**Quirin vom Buchenberg**, ZB 11-0488

Eigentümer: Karl Ulrich Mäntele, Gaißbühlstraße 29, 79725 Laufenburg

Zuständigkeit: Landesgruppe Baden





## VGP 2013

65178	10-1023	BARRE VOM ALTEN AMT	22.09.13	REMSCHIED	278 P.	3.Pr. ÜF
66034	11-0466	ARES VOM AMMERTAL	20.10.13	FRIDINGEN	259 P.	3.Pr. TF
65596	12-0638	ACHILLES VOM APFELGARTEN	12.10.13	GOCH	286 P.	3.Pr. ÜF
65286	11-0658	VALK VON DER APPELBECKE	05.10.13	WESEL	289 P.	3.Pr. ÜF
65287	11-0665	VASCA VON DER APPELBECKE	05.10.13	WESEL	288 P.	3.Pr. ÜF
66214	11-0790	WASTL VON DER APPELBECKE	27.10.13	GELNHAUSEN	287 P.	3.Pr. ÜF
65354	11-0791	WENDELIN VON DER APPELBECKE	06.10.13	ASCHEBERG	311 P.	1.Pr. ÜF
65355	11-0793	WEGA VON DER APPELBECKE	06.10.13	ASCHEBERG	310 P.	1.Pr. ÜF
65789	12-0438	XIRA VON DER APPELBECKE	13.10.13	DORTMUND	316 P.	2.Pr. ÜF
66030	10-0186	AXEL VOM ARBERWALD	20.10.13	WOLFRAMS-ESCHENBACH	292 P.	3.Pr. ÜF
65373	12-0213	BONNIE VOM ARBERWALD	06.10.13	TEUBLITZ/WOLFSKOFEN	319 P.	2.Pr. TF
65183	10-0672	SAHRA VOM BERKELSEE	22.09.13	DÜLMEN MERFELD	297 P.	3.Pr. ÜF
65894	11-0202	TARO VOM BERKELSEE	20.10.13	IHLOW	324 P.	1.Pr. ÜF
65661	11-0119	ARES VOM BIRKHAHN MOOR	13.10.13	GRAFSCHAFT BENTHEIM	307 P.	1.Pr. ÜF
65509	10-0951	DULF VOM BRAUNBERG	06.10.13	RASTATT	320 P.	1.Pr. TF
65154	10-0978	HERBERT VON DER BREMBECKE	14.09.13	DORSTEN	346 P.	1.Pr. ÜF
65566	10-0981	HEXE VON DER BREMBECKE	06.10.13	HARSEWINKEL	329 P.	1.Pr. ÜF
66130	11-0487	QUINTO VOM BUCHENBERG	27.10.13	IBBENBÜREN	322 P.	2.Pr. ÜF
66032	11-0488	QUIRIN VOM BUCHENBERG	20.10.13	FRIDINGEN	277 P.	3.Pr. ÜF
65410	11-0936	RICO VOM BUCHENBERG	06.10.13	OSTBEVERN	310 P.	1.Pr. TF
66048	12-0322	AKAN VUN'N DIECKSLAG	20.10.13	SCHALKHOLZ	317 P.	1.Pr. TF
65920	11-0574	TIRAS VOM DREBENHOLT	20.10.13	LÜRSCHAU	320 P.	1.Pr. ÜF
65206	11-0476	HUNTHER VOM EGGENKAMP	29.09.13	LÜDINGHAUSEN	320 P.	2.Pr. ÜF
66192	11-0046	ERKO VON DER EISENBURG	27.10.13	ROGGENBURG	282 P.	3.Pr. TF
65505	11-0584	ANKA VOM ELLERNBACH	06.10.13	LUSSBERG	323 P.	1.Pr. ÜF
66143	11-0197	LORD VOM ELSETAL	27.10.13	PEINE	268 P.	3.Pr. ÜF
65285	11-0628	XITO VOM EULENFELSEN	05.10.13	WESEL	316 P.	3.Pr. ÜF
65922	11-0629	XIRA VOM EULENFELSEN	20.10.13	LÜRSCHAU	289 P.	3.Pr. ÜF
65685	10-1002	MERIT VOM FEDERBACHSEE	13.10.13	REHBURG	308 P.	3.Pr. ÜF
65364	11-0520	ATOS AUS DER FELSENHÖHLE	06.10.13	HEROLDSBERG	244 P.	3.Pr. ÜF
66027	11-0524	AISCHA AUS DER FELSENHÖHLE	20.10.13	WOLFRAMS-ESCHENBACH	313 P.	2.Pr. ÜF
65366	10-0166	YASKO VON DER FISCHERPOINT	06.10.13	TEUBLITZ/WOLFSKOFEN	339 P.	1.Pr. ÜF
65274	10-0371	YOSHI VOM FLACHSBERG	04.10.13	SIEN	304 P.	1.Pr. ÜF
65828	10-0377	YEI VOM FLACHSBERG	13.10.13	HEILIGENWALD	290 P.	3.Pr. ÜF
65669	10-0796	NORA VOM FORSTWEG	13.10.13	MEPPEN	334 P.	1.Pr. ÜF
65674	11-0433	ORKAS VOM FORSTWEG	13.10.13	MEPPEN	292 P.	1.Pr. ÜF
65658	12-0199	QUENTINA VOM FORSTWEG	13.10.13	RECKE	336 P.	1.Pr. ÜF
65671	12-0262	RIEKO VOM FORSTWEG	13.10.13	MEPPEN	330 P.	1.Pr. ÜF
65670	12-0263	RAMOS VOM FORSTWEG	13.10.13	MEPPEN	333 P.	1.Pr. ÜF
65675	12-0266	RAIKA VOM FORSTWEG	13.10.13	MEPPEN	328 P.	2.Pr. ÜF
65216	11-0026	ISKO VOM FRIEDFELD	29.09.13	OSNABRÜCK	305 P.	2.Pr. ÜF
65935	11-0032	INDRA VOM FRIEDFELD	20.10.13	LADBERGEN	285 P.	3.Pr. ÜF
66298	11-0020	IDA VOM GRAPPENSTEIN	10.11.13	RECKE	276 P.	3.Pr. ÜF
66212	10-1102	NORA VOM GRIEBENSEE	27.10.13	WASBEK	309 P.	1.Pr. TF
65911	11-0086	CARLSSON VON DER GROSSEN BREITE	20.10.13	KROPP	313 P.	3.Pr. TF
65912	11-0089	CILLY VON DER GROSSEN BREITE	20.10.13	KROPP	293 P.	3.Pr. TF

## VERBANDSNACHRICHTEN

65915	11-0093	CATJA VON DER GROSSEN BREITE	20.10.13	KROPP	273 P.	3.Pr. TF
65678	11-0397	DESKO VON DER GRÜNBACHER SONNLEIT'N	13.10.13	ERDING	298 P.	2.Pr. ÜF
65677	11-0402	DOLLY VON DER GRÜNBACHER SONNLEIT'N	13.10.13	ERDING	333 P.	1.Pr. ÜF
65844	11-0552	LASKO VON DER GÜNZ	13.10.13	ASSAMSTADT	287 P.	1.Pr. TF
66033	11-0553	LEO VON DER GÜNZ	20.10.13	FRIDINGEN	260 P.	3.Pr. TF
65200	11-0557	LADY VON DER GÜNZ	29.09.13	ERNSGADEN	314 P.	2.Pr. ÜF
65320	11-0946	MADL VON DER GÜNZ	06.10.13	TAPFHEIM	316 P.	1.Pr. TF
65589	10-0870	FIN VON DER HARLERHÖHE	11.10.13	WARENDORF	302 P.	2.Pr. ÜF
65160	10-0641	CURLEY VOM HEIDESCHLOSS	15.09.13	BOCKENEM	330 P.	1.Pr. ÜF
66193	10-0064	JASKO VOM HEIDESSEE	27.10.13	DOBBRIKOW	277 P.	3.Pr. ÜF
65572	11-0614	RUDI VOM HESSELTAL	06.10.13	HARSEWINKEL	287 P.	3.Pr. ÜF
66255	10-0988	JANA VOM HOGEDIK	03.11.13	DINGSTEDE	313 P.	2.Pr. ÜF
65511	11-0539	AIKA VOM INDIAN SUMMER	06.10.13	SANGERHAUSEN	310 P.	1.Pr. ÜF
65512	11-0541	ANGY VOM INDIAN SUMMER	06.10.13	SANGERHAUSEN	314 P.	2.Pr. ÜF
65884	10-0892	ALWINE VON DER KAISERBIRKE	18.10.13	DABEL	295 P.	2.Pr. ÜF
66070	10-1041	ASTOR VOM KATZENSTEIN	20.10.13	LÜBECK	334 P.	1.Pr. ÜF
65551	10-1042	AJAX VOM KATZENSTEIN	06.10.13	DORTMUND	308 P.	1.Pr. ÜF
65225	11-0180	ELLY VOM KEILERWALD	29.09.13	POLCH	311 P.	1.Pr. TF
65384	10-0900	PANJA VOM KIEFERNWALDE	06.10.13	SCHWAGSTORF	322 P.	1.Pr. ÜF
65697	11-0871	FEE VOM KINDERBACH	13.10.13	NETTETAL	300 P.	1.Pr. ÜF
65561	11-0469	ARTI VOM KOJENDIEK	06.10.13	LÜBECK	313 P.	1.Pr. TF
65917	11-0473	AYCO VOM KOJENDIEK	20.10.13	KROPP	272 P.	3.Pr. TF
65352	09-1130	JACK VOM KUSENHORST	06.10.13	ASCHEBERG	326 P.	1.Pr. ÜF
65801	12-0490	ULF VON DER LANGENFOHRDE	13.10.13	BEVERN	307 P.	1.Pr. ÜF
65709	08-0038	KYLIE VOM LEHENER BUCHENBUSCH	13.10.13	SCHWAGSTORF	314 P.	1.Pr. ÜF
66191	11-0253	WANJO VOM LEHNERBERG	27.10.13	ROGGENBURG	287 P.	2.Pr. TF
65840	11-0255	WIDO VOM LEHNERBERG	13.10.13	ASSAMSTADT	316 P.	2.Pr. ÜF
66190	11-0256	WUZ VOM LEHNERBERG	27.10.13	ROGGENBURG	305 P.	2.Pr. TF
65328	10-0421	ELLA VON LINDERN-NORD	06.10.13	GARREL	330 P.	1.Pr. ÜF
65639	12-0652	FIPS VON LINDERN-NORD	13.10.13	LASTRUP	313 P.	2.Pr. ÜF
65618	11-0441	DON VOM LOHKAMP	12.10.13	BELLERHOLZ	321 P.	1.Pr. ÜF
66142	09-0083	VOM LOPAUTAL	27.10.13	PEINE	290 P.	3.Pr. ÜF
65502	09-0088	GUNDI VOM LOPAUTAL	06.10.13	SURWOLD	267 P.	3.Pr. ÜF
65923	10-0946	BIRKA VOM LÜNGMOOR	20.10.13	LÜRSCHAU	319 P.	1.Pr. TF
65926	10-0947	BRANKA VOM LÜNGMOOR	20.10.13	LÜRSCHAU	316 P.	1.Pr. TF
66035	10-0443	HUGO VOM MÜNSTERLAND	20.10.13	BELGERSHAIN	274 P.	1.Pr. ÜF
65504	11-0058	IWO VOM MÜNSTERLAND	06.10.13	LUSSBERG	327 P.	1.Pr. ÜF
65153	11-0063	INCA VOM MÜNSTERLAND	14.09.13	DORSTEN	348 P.	1.Pr. ÜF
65214	11-0074	QUÄSTOR VOM NIEDERRHEIN	29.09.13	MOERS	295 P.	3.Pr. ÜF
66139	12-0046	VILOU VOM OBERESCH	27.10.13	IBBENBÜREN	281 P.	3.Pr. ÜF
65406	12-0047	VARAH VOM OBERESCH	06.10.13	GREVEN	319 P.	2.Pr. ÜF
65713	10-0778	AMY VON OEDING	12.10.13	SCHWAGSTORF	307 P.	2.Pr. ÜF
65684	09-0066	ALEX VON DER OORDE	13.10.13	REHBURG	314 P.	3.Pr. ÜF
65170	11-0514	SILKO VON OTTENSTEIN	21.09.13	LAUBACH/HUNGEN	293 P.	2.Pr. ÜF
65575	11-0517	SANTOS VON OTTENSTEIN	06.10.13	HARSEWINKEL	224 P.	3.Pr. ÜF

## VERBANDSNACHRICHTEN

65777	09-0283	JACK VOM PFÄLZER HOF	13.10.13	LIMBACH	334 P.	1.Pr.	ÜF
65568	10-0128	IGOR VON DER PIXELERHEIDE	06.10.13	HARSEWINKEL	320 P.	2.Pr.	ÜF
65263	11-0263	JANA VOM RECKENBERGER LAND	04.10.13	PADERBORN	345 P.	1.Pr.	ÜF
65916	09-1106	CIRA VOM REHFALKENHORST	20.10.13	KROPP	272 P.	3.Pr.	TF
65914	11-0167	DANA VOM REHFALKENHORST	20.10.13	KROPP	282 P.	3.Pr.	TF
65586	11-0034	KENZO VOM REITERDORF	11.10.13	WARENDORF	334 P.	1.Pr.	ÜF
65573	11-0035	KARLO VOM REITERDORF	06.10.13	HARSEWINKEL	277 P.	3.Pr.	ÜF
66311	11-0039	KORA VOM REITERDORF	10.11.13	LÜBECK	285 P.	3.Pr.	ÜF
66244	12-0451	BIRKA VOM ROTAHORN	03.11.13	DINGSTEDE	331 P.	1.Pr.	ÜF
66252	12-0452	BRISKA VOM ROTAHORN	03.11.13	DINGSTEDE	326 P.	2.Pr.	ÜF
65159	10-1154	VARUS VOM SCHAUMBURGER WALD	15.09.13	WOLTERSHAUSEN	332 P.	1.Pr.	ÜF
65682	12-0016	WASJA VOM SCHAUMBURGER WALD	13.10.13	REHBURG	330 P.	1.Pr.	ÜF
65683	12-0017	WEGA VOM SCHAUMBURGER WALD	13.10.13	REHBURG	320 P.	1.Pr.	ÜF
66310	11-0586	CYRELL VOM SEREETZERFELD	10.11.13	LÜBECK	297 P.	2.Pr.	TF
65375	10-0865	HARRAS VOM SILBERTAL	06.10.13	TEUBLITZ/WOLFSKOFEN	260 P.	3.Pr.	TF
66026	10-0866	HELLA VOM SILBERTAL	20.10.13	WOLFRAMS-ESCHENBACH	328 P.	1.Pr.	ÜF
65374	10-0867	HOLLI VOM SILBERTAL	06.10.13	TEUBLITZ/WOLFSKOFEN	308 P.	2.Pr.	TF
65720	12-0069	HELLA VOM SILBERWALD	13.10.13	ANKUM	306 P.	2.Pr.	ÜF
65662	11-0772	CARLOS VOM SOMMERINGER ESCH	13.10.13	GRAFSCHAFT BENTHEIM	310 P.	2.Pr.	ÜF
65936	11-0778	CORA VOM SOMMERINGER ESCH	20.10.13	LADBERGEN	259 P.	3.Pr.	ÜF
65617	11-0298	BENNY VOM SONNENHÜGEL	12.10.13	BELLERHOLZ	326 P.	1.Pr.	ÜF
65226	10-0853	BELLA VON DER SONNENSEITE	29.09.13	AMPFING	307 P.	3.Pr.	ÜF
65909	10-1048	BO VON DE SWARTE DÜVEL	20.10.13	KROPP	308 P.	1.Pr.	TF
65569	12-0182	YODO VOM TECKLENBURGER LAND	06.10.13	HARSEWINKEL	313 P.	2.Pr.	ÜF
65604	12-0139	PAULA VOM TEICHHOF	12.10.13	OCHOLT	333 P.	1.Pr.	ÜF
65625	12-0142	POLLY VOM TEICHHOF	12.10.13	BELLERHOLZ	304 P.	2.Pr.	ÜF
66058	11-0016	DUNCAN VON DER TEUFELSBURG	20.10.13	REHLINGEN-SIERSBURG	328 P.	1.Pr.	ÜF
65362	11-0691	DANA VON DER TITTMONINGER BURG	06.10.13	HEROLDSBERG	300 P.	2.Pr.	ÜF
65547	11-0697	FELIX VOM TRECKEBERG	06.10.13	DORTMUND	334 P.	1.Pr.	ÜF
65157	11-0700	FRANKA VOM TRECKEBERG	14.09.13	DORSTEN	332 P.	1.Pr.	ÜF
65204	11-0701	FRANZI VOM TRECKEBERG	29.09.13	LÜDINGHAUSEN	328 P.	1.Pr.	ÜF
65391	11-0673	DONNA VON DER UNTERMÜHLE	06.10.13	IRLBACH	302 P.	1.Pr.	TF
65227	11-0674	DRIXIE VON DER UNTERMÜHLE	29.09.13	AMPFING	289 P.	3.Pr.	ÜF
65489	12-0565	BODO VON DER WALLMÜHLE	06.10.13	GROSSKÖLLNBACH	273 P.	3.Pr.	TF
65938	12-0570	BRISKA VON DER WALLMÜHLE	20.10.13	BODENWÖHR	328 P.	2.Pr.	ÜF
65357	11-0066	JUSTUS VON DER WATERSTROATE	06.10.13	ASCHEBERG	293 P.	3.Pr.	TF
65351	11-0071	JETTE VON DER WATERSTROATE	06.10.13	ASCHEBERG	332 P.	1.Pr.	ÜF
65513	11-0820	BASKO VOM WEIDATAL	06.10.13	SANGERHAUSEN	234 P.	3.Pr.	ÜF
65506	10-1106	DAGO VOM WEIHERSBERG	06.10.13	LUSSBERG	278 P.	3.Pr.	ÜF
66031	10-1113	DAYA VOM WEIHERSBERG	20.10.13	WOLFRAMS-ESCHENBACH	288 P.	3.Pr.	ÜF
66247	12-0591	ALF VON WELMERING	03.11.13	DINGSTEDE	322 P.	1.Pr.	ÜF
65571	12-0596	ATZE VON WELMERING	06.10.13	HARSEWINKEL	321 P.	3.Pr.	ÜF
65712	11-0569	DON VOM WIEHENGEBIRGE	12.10.13	SCHWAGSTORF	311 P.	2.Pr.	ÜF
65570	11-0573	DORIE VOM WIEHENGEBIRGE	06.10.13	HARSEWINKEL	296 P.	2.Pr.	ÜF
65588	12-0678	BELLA VON DER WILLOH	11.10.13	WARENDORF	322 P.	2.Pr.	ÜF
65584	11-0748	HASCO AUS DER WOLFSKAMMER	11.10.13	STEINFELD	329 P.	1.Pr.	ÜF
65190	11-0750	HANNO AUS DER WOLFSKAMMER	28.09.13	HEMSLOH	336 P.	1.Pr.	ÜF

## VERBANDSNACHRICHTEN

65640	11-0754	HERA AUS DER WOLFSKAMMER	13.10.13	HEMSLOH	352 P.	1.Pr.	ÜF
66045	11-0759	JAROS VON DER WOLFSTANGE	20.10.13	AURICH	300 P.	1.Pr.	ÜF
65161	11-0762	JULE VON DER WOLFSTANGE	15.09.13	WOLTERSHAUSEN	316 P.	2.Pr.	ÜF
65833	11-0426	ISKO VOM ZWISCHENBERGER MOOR	13.10.13	AHRENSBÖK	324 P.	1.Pr.	TF
65507	12-A001	TAKKO VOM ELCHENHEIM	06.10.13	RASTATT	324 P.	1.Pr.	ÜF
65329	13-A004	HERRSKAPETS JUDY	06.10.13	GARREL	321 P.	1.Pr.	ÜF
65210	NHSB 2841776	NOVA NANOEK VAN DE CHESANNEHOF	29.09.13	MOERS	329 P.	1.Pr.	ÜF

### VGP 2014

66488	12-0091	IRA VOM ALFLER FORST	28.09.14	WELLING	278 P.	3.Pr.	TF
66487	12-0094	INJA VOM ALFLER FORST	28.09.14	WELLING	309 P.	1.Pr.	ÜF
66530	13-0762	BINE VON DER ALTEN SCHULE	03.10.14	HOLDORF	332 P.	1.Pr.	ÜF
66557	12-0640	ALADIN VOM APFELGARTEN	04.10.14	OSTENFELDE	337 P.	2.Pr.	ÜF
67009	12-0642	ASLAN VOM APFELGARTEN	18.10.14	ROGGENBURG	321 P.	1.Pr.	ÜF
66783	11-0726	RONJA VOM BAYERNLAND	12.10.14	WELLENBURG	281 P.	2.Pr.	TF
66891	11-0949	AIKO VON DER BEKAU	12.10.14	DITHMARSCHEN	319 P.	1.Pr.	TF
66988	12-0364	ASTOR VON DER BELL	12.10.14	RASTATT	305 P.	1.Pr.	TF
66992	12-0366	AIKA VON DER BELL	12.10.14	RASTATT	302 P.	2.Pr.	TF
66399	12-0250	IVO VOM BERLACHBLICK	21.09.14	HEROLDSBERG	279 P.	2.Pr.	ÜF
66440	12-0529	IKE VON DER BREMBECKE	28.09.14	LÜDINGHAUSEN	332 P.	1.Pr.	ÜF
66438	12-0530	IRKO VON DER BREMBECKE	28.09.14	LÜDINGHAUSEN	334 P.	1.Pr.	ÜF
66447	12-0531	ISKO VON DER BREMBECKE	28.09.14	LÜDINGHAUSEN	320 P.	3.Pr.	ÜF
66365	12-0533	IRA VON DER BREMBECKE	13.09.14	DORSTEN	338 P.	2.Pr.	ÜF
66445	12-0535	IRMA VON DER BREMBECKE	28.09.14	LÜDINGHAUSEN	314 P.	2.Pr.	ÜF
66722	09-0662	IVAN VOM BROCKHAUSER ESCH	05.10.14	LINDLAR	300 P.	3.Pr.	ÜF
66540	13-0276	QUINN VOM BRUNNENWEG	04.10.14	MEPPEN	326 P.	1.Pr.	ÜF
66621	11-0491	QUYRA VOM BUCHENBERG	04.10.14	RECKE	310 P.	2.Pr.	ÜF
66381	11-0938	RACKER VOM BUCHENBERG	14.09.14	BOCKENEM	307 P.	1.Pr.	ÜF
66565	11-0940	RIKO VOM BUCHENBERG	04.10.14	OSTENFELDE	270 P.	3.Pr.	ÜF
67296	09-0573	BRIX VON DER BÄRENHECKE	26.10.14	GREVENBROICH	305 P.	1.Pr.	ÜF
66931	09-1118	ELLI VOM DAMWILDGRUND	12.10.14	LEIFERDE	324 P.	1.Pr.	ÜF
66813	12-0764	ANDRA VOM DUSTMEER	12.10.14	GARREL	329 P.	1.Pr.	ÜF
66491	10-0032	HEKTOR VOM DÖBELSBERG	28.09.14	BELGERSHAHN	261 P.	3.Pr.	ÜF
66668	11-0971	EMMI VON DER EDWIES	05.10.14	AITERHOFEN	318 P.	1.Pr.	TF
66421	13-0765	HATI VOM EICHENKAMP	27.09.14	HEMSLOH	317 P.	1.Pr.	ÜF
66986	12-0309	MAJA VOM ELSETAL	12.10.14	RASTATT	320 P.	1.Pr.	TF
66611	12-0316	DON VON DER FALKENBEIZE	05.10.14	GELDERN	324 P.	1.Pr.	ÜF
66997	11-0851	AURA VOM FEUERBACH	12.10.14	NIEDER-/RHEINHAUSEN	289 P.	2.Pr.	TF
66917	12-0917	AMBRA VOM FLACHSBERG	12.10.14	HEILIGENWALD	307 P.	2.Pr.	TF
66841	13-0429	SAMANTHA VOM FORSTWEG	12.10.14	EMSBÜREN	316 P.	3.Pr.	ÜF
66539	13-0430	SOCKE VOM FORSTWEG	04.10.14	MEPPEN	336 P.	1.Pr.	ÜF
66993	12-0132	YESSY VOM FUCHSECK	12.10.14	RASTATT	249 P.	3.Pr.	TF
66987	12-0866	ZARIS VOM FUCHSECK	12.10.14	RASTATT	311 P.	1.Pr.	TF
66595	11-0315	STROLCH VON DER FUCHSKAUTE	05.10.14	BAD KREUZNACH	324 P.	1.Pr.	ÜF
66788	13-0316	TAIKA VON DER GIESELAU	12.10.14	LÖNINGEN	333 P.	1.Pr.	ÜF
67137	12-0125	AYCA VOM GRAFENSPRUNG	19.10.14	RHEINHAUSEN	302 P.	1.Pr.	TF

# VERBANDSNACHRICHTEN

66450	11-0399	DONNA VON DER GRÜNBACHER SONNLEIT'N	28.09.14	ERDING	291 P.	2.Pr.	ÜF
67010	11-0400	DINA VON DER GRÜNBACHER SONNLEIT'N	18.10.14	ROGGENBURG	316 P.	1.Pr.	ÜF
66742	13-0111	ARIS VOM GRÜNEN WEG	11.10.14	STEINFELD	299 P.	3.Pr.	ÜF
66707	11-0945	MOSES VON DER GÜNZ	05.10.14	ASSAMSTADT	297 P.	2.Pr.	ÜF
66706	13-0319	NICK VON DER GÜNZ	05.10.14	ASSAMSTADT	321 P.	1.Pr.	ÜF
67052	13-0324	NELLY VON DER GÜNZ	18.10.14	SIEN	308 P.	1.Pr.	ÜF
66784	12-0272	CLIFF VOM HASELGRUND	12.10.14	WELLENBURG	269 P.	3.Pr.	TF
66710	12-0545	KENNY VOM HECKENGÄU	05.10.14	ROGGENBURG	285 P.	2.Pr.	TF
66616	12-0548	KAJA VOM HECKENGÄU	05.10.14	LINKENHEIM	292 P.	1.Pr.	TF
67285	10-0640	CHAMBER VOM HEIDESCHLOSS	26.10.14	WEDEMARK	299 P.	2.Pr.	ÜF
66806	11-0419	ARTUS VOM HÜHNERBERG	12.10.14	TAPFHEIM	292 P.	1.Pr.	TF
66584	09-1013	DONNA VON DER ILLERAU	04.10.14	GROSSENSEEBACH	299 P.	1.Pr.	TF
66823	12-0081	XANA VON DER INNLEIT'N	12.10.14	ERNSGADEN	333 P.	1.Pr.	ÜF
66832	12-0084	XILLA VON DER INNLEIT'N	12.10.14	KAPSWEYER	307 P.	1.Pr.	ÜF
66922	12-0086	XIRA VON DER INNLEIT'N	12.10.14	HANAU/GEDERN	322 P.	1.Pr.	TF
66834	11-0176	EDDY VOM KEILERWALD	12.10.14	KAPSWEYER	304 P.	2.Pr.	ÜF
66778	11-0869	FLO VOM KINDERBACH	11.10.14	BELLERHOLZ	257 P.	3.Pr.	ÜF
67311	12-0292	ALF VON DER KRÜMMELBACH	26.10.14	LICH	291 P.	3.Pr.	ÜF
66733	12-0296	ATHOS VON DER KRÜMMELBACH	05.10.14	NIDDA	321 P.	3.Pr.	ÜF
66562	13-0003	LUCKY VOM KUSENHORST	04.10.14	OSTENFELDE	316 P.	3.Pr.	ÜF
66705	12-0497	ULME VON DER LANGENFOHRDE	05.10.14	STRACKHOLT	323 P.	2.Pr.	ÜF
66877	12-0204	DIX VON DER LEEZENER AU	12.10.14	WESTRE	319 P.	2.Pr.	ÜF
66697	12-0205	DONNER VON DER LEEZENER AU	05.10.14	AHRENSBÖK	306 P.	2.Pr.	ÜF
66693	12-0208	DIVA VON DER LEEZENER AU	05.10.14	AHRENSBÖK	325 P.	1.Pr.	ÜF
66982	11-0885	OSTA VOM LEHENER BUCHENBUSCH	12.10.14	HARSEWINKEL	291 P.	3.Pr.	ÜF
66712	12-0402	XANDO VOM LEHNERSBERG	05.10.14	ROGGENBURG	277 P.	3.Pr.	TF
66711	12-0409	XINA VOM LEHNERSBERG	05.10.14	ROGGENBURG	301 P.	3.Pr.	TF
66989	11-0911	PHOEBE VOM METTEN ECK	12.10.14	RASTATT	291 P.	1.Pr.	TF
66748	11-0057	IWAN VOM MÜNSTERLAND	11.10.14	LÜDERSFELD	330 P.	1.Pr.	ÜF
67448	13-0269	JOLA VOM MÜNSTERLAND	11.11.14	METTINGEN	313 P.	2.Pr.	ÜF
66695	11-0981	DANA VON DER NACHTKOPPEL	05.10.14	AHRENSBÖK	311 P.	1.Pr.	ÜF
66490	11-0925	CLIFF VOM NEUSEENLAND	28.09.14	BELGERSHAIN	311 P.	3.Pr.	ÜF
66607	12-0013	TESSI VON OTTENSTEIN	05.10.14	OCHTRUP	308 P.	3.Pr.	ÜF
67128	12-0015	TORA VON OTTENSTEIN	19.10.14	OSTHOLSTEIN	326 P.	1.Pr.	ÜF
67043	12-0100	URKA VON OTTENSTEIN	19.10.14	REMSCHIED	310 P.	1.Pr.	ÜF
66544	12-0101	ULANI VON OTTENSTEIN	04.10.14	NEUSS-GREVENBROICH	290 P.	2.Pr.	ÜF
66700	11-0955	CIRA VOM OVERLEDINGER MOOR	05.10.14	AHRENSBÖK	304 P.	1.Pr.	TF
66812	12-0896	CATJA VOM PANNRACK	12.10.14	GARREL	334 P.	1.Pr.	ÜF
66398	05-0246	ANNE VON DER PFLUGSMÜHLE	21.09.14	HEROLDSBERG	303 P.	2.Pr.	ÜF
66914	12-0603	LADY VOM PFÄLZER HOF	12.10.14	HEILIGENWALD	345 P.	1.Pr.	ÜF
66991	12-0604	LOCKE VOM PFÄLZER HOF	12.10.14	RASTATT	318 P.	2.Pr.	TF
67429	13-0247	KAJO VON DER PIXELERHEIDE	09.11.14	IBBENBÜHREN	309 P.	3.Pr.	ÜF
66427	13-0252	KARO VON DER PIXELERHEIDE	27.09.14	GOCH	334 P.	1.Pr.	ÜF
66531	13-0562	IMME VON DER POGGENBURG	03.10.14	HOLDORF	330 P.	1.Pr.	ÜF
67165	12-0001	EIC VOM REHFALKENHORST	19.10.14	KROPP	322 P.	1.Pr.	TF



# VERBANDSNACHRICHTEN

67340	12-0006	ELLA VOM REHFALKENHORST	26.10.14	LOCKSTEDT	312 P.	2.Pr.	TF
66564	12-0523	LARUS VOM REITERDORF	04.10.14	OSTENFELDE	289 P.	3.Pr.	ÜF
66489	11-0108	BIENE VON DER RIEBITZ	28.09.14	BELGERSHAIN	314 P.	1.Pr.	ÜF
66609	12-0387	ERLE VOM ROTBUSCH	05.10.14	GELDERN	331 P.	1.Pr.	ÜF
66449	12-0580	BIRKA VOM ROTTERFORST	28.09.14	ERDING	346 P.	1.Pr.	ÜF
66918	12-0581	BIANKA VOM ROTTERFORST	12.10.14	AMPFING	338 P.	1.Pr.	ÜF
66747	11-0798	GERO VOM RÖMERLAGER	05.10.14	REDANGE-ATTERT-L	286 P.	3.Pr.	ÜF
66826	11-0876	CASSY VOM SANDKRIPPENFELD	12.10.14	ERNSGADEN	302 P.	1.Pr.	TF
67206	13-0672	ANKA VON SCHILDDORF	20.10.14	VISBEK	326 P.	1.Pr.	ÜF
66782	12-0075	HERZOG VOM SCHMUTTERTAL	12.10.14	WELLENBURG	297 P.	2.Pr.	TF
66751	12-0694	CLIFF VON SCHWEDES DORF	11.10.14	LÜDERSFELD	308 P.	1.Pr.	ÜF
66753	12-0695	CARA VON SCHWEDES DORF	11.10.14	LÜDERSFELD	316 P.	2.Pr.	ÜF
66615	10-0468	BRUCE VON DER SILBERBURG	05.10.14	LINKENHEIM	277 P.	3.Pr.	ÜF
67046	12-0070	HILKA VOM SILBERWALD	19.10.14	ANKUM	325 P.	1.Pr.	ÜF
66465	12-0655	OBERST VOM SUCHHORN	28.09.14	SCHEESSEL	318 P.	1.Pr.	ÜF
66468	12-0656	OTIS VOM SUCHHORN	28.09.14	SCHEESSEL	316 P.	3.Pr.	ÜF
66469	12-0659	OKIA VOM SUCHHORN	28.09.14	SCHEESSEL	307 P.	3.Pr.	ÜF
66466	12-0660	OLLY VOM SUCHHORN	28.09.14	SCHEESSEL	310 P.	1.Pr.	ÜF
66467	12-0661	OTTI VOM SUCHHORN	28.09.14	SCHEESSEL	306 P.	2.Pr.	ÜF
66701	10-0921	XETTI VOM TECKLENBURGER LAND	05.10.14	AHRENSBÖK	311 P.	2.Pr.	TF
66367	12-0180	YAMBO VOM TECKLENBURGER LAND	13.09.14	DORSTEN	305 P.	3.Pr.	ÜF
67353	12-0183	YANA VOM TECKLENBURGER LAND	26.10.14	AHRENSBÖK	348 P.	1.Pr.	ÜF
66749	12-0136	PEPPER VOM TEICHHOF	11.10.14	LÜDERSFELD	319 P.	1.Pr.	ÜF
66789	12-0140	PEGGY VOM TEICHHOF	12.10.14	LÖNINGEN	331 P.	1.Pr.	ÜF
66559	12-0141	PIA VOM TEICHHOF	04.10.14	OSTENFELDE	322 P.	2.Pr.	ÜF
67091	09-1000	COSMO VON DER TEUFELSBURG	19.10.14	LIMBACH	276 P.	2.Pr.	ÜF
67095	12-0397	EIKO VON DER TEUFELSBURG	19.10.14	LIMBACH	271 P.	3.Pr.	TF
66744	12-0465	GERO VOM TRECKEBERG	11.10.14	SIEGBURG	322 P.	1.Pr.	ÜF
66644	13-0625	CHARLY VON DER WALLMÜHLE	05.10.14	TEUBLITZ/WOLFSKOFEN	289 P.	2.Pr.	TF
66637	13-0633	CONNY VON DER WALLMÜHLE	05.10.14	TEUBLITZ/WOLFSKOFEN	331 P.	1.Pr.	ÜF
66915	11-0500	ARCO VOM WAMSBACH	12.10.14	HEILIGENWALD	312 P.	3.Pr.	ÜF
66846	11-0972	DUPLO VOM WARMSEER MOOR	12.10.14	MARKLOHE	301 P.	3.Pr.	ÜF
66659	11-0977	DUNJA VOM WARMSEER MOOR	05.10.14	SCHWAGSTORF	334 P.	1.Pr.	ÜF
66709	13-0441	CYRA VON DER WASSERSCHIED	05.10.14	ROGGENBURG	319 P.	2.Pr.	TF
66795	13-0167	DURO VOM WENTOWSEE	12.10.14	HEMSLOH	334 P.	1.Pr.	ÜF
66551	13-0504	CHICO VON DER WIEKE	04.10.14	WESEL	325 P.	1.Pr.	ÜF
66815	13-0506	CODY VON DER WIEKE	12.10.14	GARREL	315 P.	1.Pr.	ÜF
66538	13-0508	CORA VON DER WIEKE	04.10.14	MEPPEN	336 P.	1.Pr.	ÜF
66739	13-0509	CARLA VON DER WIEKE	11.10.14	STEINFELD	334 P.	1.Pr.	ÜF
67047	13-0510	CONNY VON DER WIEKE	19.10.14	ANKUM	322 P.	1.Pr.	ÜF
66437	09-1138	ORINO VOM WOLFSBAU	28.09.14	BESELICH	269 P.	2.Pr.	TF
67011	12-0572	POKER VOM WOLFSBAU	18.10.14	ROGGENBURG	315 P.	2.Pr.	ÜF
66840	12-0018	ISKA AUS DER WOLFSKAMMER	12.10.14	EMSBÜREN	323 P.	1.Pr.	ÜF
66628	11-0757	JANKO VON DER WOLFSTANGE	05.10.14	DINGSTED	336 P.	1.Pr.	ÜF
66704	11-0760	JASKO VON DER WOLFSTANGE	05.10.14	STRACKHOLT	314 P.	1.Pr.	ÜF
66703	13-0205	KENDO VON DER WOLFSTANGE	05.10.14	STRACKHOLT	334 P.	1.Pr.	ÜF
66702	13-0207	KORA VON DER WOLFSTANGE	05.10.14	STRACKHOLT	348 P.	1.Pr.	ÜF



## VERBANDSNACHRICHTEN

67048	12-0164	ANTON VOM WOLTRUPER DORF	19.10.14	ANKUM	308 P.	1.Pr.	ÜF
66708	12-0111	DAX VON DER ZELL	05.10.14	ROGGENBURG	323 P.	1.Pr.	TF
67336	12-0113	DEYLA VON DER ZELL	26.10.14	GUNZENHAUSEN	304 P.	3.Pr.	ÜF
66919	12-0117	DONJA VON DER ZELL	12.10.14	AMPFING	306 P.	1.Pr.	TF
66359	14-GNA-0001	JULSON'S DAX	12.09.14	NEKOOSA-US	277 P.	3.Pr.	TF
67171DKK	09677/2010	GRASIDINGENS XENOFON	19.10.14	LÜRSCHAU	286 P.	2.Pr.	TF
67297	NHSB 2897150	PETIT ELINE VAN DE CHESANNEHOF	26.10.14	GREVENBROICH	304 P.	1.Pr.	ÜF
66535SE	28286/2013	ATLAS	03.10.14	GARREL	334 P.	1.Pr.	ÜF

### VGP 2015

68477	13-0796	JAGGER VOM ALFLER FORST	25.10.15	HOOF	317 P.	2.Pr.	ÜF
67644	13-0800	JILL VOM ALFLER FORST	04.10.15	RHEINBACH	323 P.	1.Pr.	ÜF
67818	12-0641	ARON VOM APFELGARTEN	11.10.15	HERZOGENRATH	239 P.	3.Pr.	ÜF
68071	13-0101	GERO VOM AUENWALD	18.10.15	BAD WILDUNGEN	280 P.	2.Pr.	TF
68234	13-0106	GINA VOM AUENWALD	18.10.15	WOLFRAMS ESCHENBACH	316 P.	3.Pr.	ÜF
68003	13-0353	BANDIT VOM BAHNWÖRTHEL	11.10.15	METTENHEIM	325 P.	1.Pr.	ÜF
68474	13-0210	ARTUS VOM BAUERNHOF	25.10.15	AHRENSBÖK	286 P.	2.Pr.	TF
67481	13-0095	VICKY VOM BERKELSEE	12.09.15	PADERBORN	306 P.	3.Pr.	ÜF
67919	13-0220	AIKA VON DER BERKELWIESE	11.10.15	XANTEN (NDRH.)	326 P.	2.Pr.	ÜF
68008	12-0253	IRA VOM BERLACHBLICK	11.10.15	SANGERHAUSEN	314 P.	3.Pr.	ÜF
67879	12-0192	BEA VOM BIRKHAHN MOOR	11.10.15	ASCHEBERG	293 P.	2.Pr.	ÜF
67482	13-0277	QUIRA VOM BRUNNENWEG	12.09.15	DORSTEN	324 P.	1.Pr.	ÜF
67927	14-0122	SALTO VOM BUCHENBERG	11.10.15	OSTBEVERN	332 P.	1.Pr.	ÜF
68237	14-0128	STELLA VOM BUCHENBERG	18.10.15	BERSENBRÜCK	316 P.	1.Pr.	ÜF
68072	12-0363	CORA VON DER BÄRENHECKE	18.10.15	BAD WILDUNGEN	247 P.	3.Pr.	TF
68420	12-0934	ULF VOM DREBENHOLT	25.10.15	BREKLUM	320 P.	1.Pr.	ÜF
68075	12-0935	ULME VOM DREBENHOLT	18.10.15	KROPP	312 P.	3.Pr.	ÜF
68161	13-0454	CAIO VOM DÜRREN GRUND	18.10.15	WESTERHAUSEN	310 P.	2.Pr.	ÜF
68163	13-0455	COPPER VOM DÜRREN GRUND	18.10.15	WESTERHAUSEN	304 P.	3.Pr.	ÜF
68006	13-0459	CHILI VOM DÜRREN GRUND	11.10.15	SANGERHAUSEN	307 P.	1.Pr.	ÜF
67692	10-0269	DASKO VON DER EDWIES	04.10.15	IRLBACH	314 P.	2.Pr.	TF
68246	13-0286	FILO VON DER EISENBURG	18.10.15	ROGGENBURG	302 P.	3.Pr.	TF
68245	13-0287	FRANZI VON DER EISENBURG	18.10.15	ROGGENBURG	289 P.	2.Pr.	TF
67567	13-0292	FLORA VON DER EISENBURG	27.09.15	HEROLDSBERG	315 P.	1.Pr.	ÜF
68027	13-0027	IMO VOM ELBERGER FORST	11.10.15	GRAMBOW	325 P.	1.Pr.	ÜF
68022	13-0029	ISMO VOM ELBERGER FORST	11.10.15	LEIFERDE	299 P.	3.Pr.	ÜF
67466	13-0030	IVO VOM ELBERGER FORST	06.09.15	BAD KREUZNACH	321 P.	2.Pr.	ÜF
67513	13-0331	NEIKA VOM ELSETAL	20.09.15	DÖTLINGEN	324 P.	1.Pr.	ÜF
67728	13-0368	CARLOS VON DER EMSAUE	04.10.15	HERZEBROCK-CLARHOLZ	286 P.	3.Pr.	ÜF
67812	13-0370	CAJA VON DER EMSAUE	10.10.15	WARENDORF	321 P.	2.Pr.	ÜF
67811	13-0372	CIRA VON DER EMSAUE	10.10.15	WARENDORF	306 P.	1.Pr.	ÜF
67548	13-0373	CLAIRE VON DER EMSAUE	26.09.15	HALTERN AM SEE	302 P.	2.Pr.	ÜF
67726	12-0956	RASCO VOM ERLENGRUND	04.10.15	LUSSBERG	323 P.	1.Pr.	ÜF
68331	13-0791	HEIDE II VOM EUSTERNBACH	24.10.15	ROMMERSKIRCHEN	317 P.	1.Pr.	ÜF
68244	13-0499	NORAY VOM FEDERBACHSEE	18.10.15	ROGGENBURG	308 P.	2.Pr.	TF

## VERBANDSNACHRICHTEN

68187	10-1162	BEHLA VOM FIENERLAND	18.10.15	PRITZHAGEN	278 P.	3.Pr.	ÜF
68235	11-0636	ZISKO VON DER FISCHERPOINT	18.10.15	WOLFRAMS ESCHENBACH	308 P.	3.Pr.	ÜF
67774	12-0912	AIK VOM FLACHSBERG	10.10.15	SIEGBURG	304 P.	2.Pr.	ÜF
68446	12-0151	AIMY VOM FLECKENBÜHLER LAND	25.10.15	TODENHAUSEN	278 P.	2.Pr.	TF
67774	12-0203	QUERLE VOM FORSTWEG	11.10.15	NETTETAL	259 P.	3.Pr.	ÜF
67861	13-1062	TIM VOM FORSTWEG	11.10.15	MEPPEN	324 P.	2.Pr.	ÜF
67860	13-1069	TIKKA VOM FORSTWEG	11.10.15	MEPPEN	325 P.	1.Pr.	ÜF
67856	13-1071	TAIRA VOM FORSTWEG	11.10.15	MEPPEN	336 P.	1.Pr.	ÜF
67858	14-0014	URMEL VOM FORSTWEG	11.10.15	MEPPEN	333 P.	1.Pr.	ÜF
68097	14-0022	UNAH VOM FORSTWEG	18.10.15	TECKLENBURG	315 P.	2.Pr.	ÜF
67801	13-0155	ARKO VOM FRESENHORST	09.10.15	LAGE	308 P.	1.Pr.	ÜF
68136	12-0130	YORIS VOM FUCHSECK	18.10.15	RASTATT	293 P.	1.Pr.	TF
67465	12-0859	ZARIF VOM FUCHSECK	06.09.15	BAD KREUZNACH	322 P.	2.Pr.	ÜF
67733	12-0861	ZINJO VOM FUCHSECK	04.10.15	ASSAMSTADT	299 P.	2.Pr.	ÜF
67732	12-0862	ZIRRUS VOM FUCHSECK	04.10.15	ASSAMSTADT	306 P.	2.Pr.	ÜF
68129	12-0865	ZANINA VOM FUCHSECK	18.10.15	RASTATT	325 P.	1.Pr.	ÜF
68406	13-0958	URKA VON DER GIESELAU	25.10.15	LOOFT	317 P.	2.Pr.	ÜF
68098	13-0889	CONJA VOM GIMBSHEIMER ALTRHEIN	18.10.15	TECKLENBURG	313 P.	2.Pr.	ÜF
67991	12-0950	CITO VOM GINSTERBUSCH	11.10.15	GEHLENBURG	333 P.	1.Pr.	ÜF
67667	13-0378	ONDO VOM GRENZWALL	04.10.15	RECKE	330 P.	1.Pr.	ÜF
67929	13-0383	ODEA VOM GRENZWALL	11.10.15	RETHEM	274 P.	3.Pr.	ÜF
68233	13-0673	ALEXO VOM GRÜNDLE MOOS	18.10.15	WOLFRAMS ESCHENBACH	300 P.	2.Pr.	ÜF
68082	13-0109	ALF VOM GRÜNEN WEG	18.10.15	LÜRSCHAU	298 P.	2.Pr.	TF
67731	13-0322	NOX VON DER GÜNZ	04.10.15	ASSAMSTADT	318 P.	1.Pr.	ÜF
68549	14-0262	LOTTE VOM HEIDEESE	08.11.15	METTINGEN	298 P.	2.Pr.	ÜF
67850	13-0824	CARLA VON HELSCHEN	11.10.15	EMSBÜREN	324 P.	2.Pr.	ÜF
68368	11-0170	FIN VOM HEXENWINKEL	25.10.15	SCHWÄBISCH HALL	274 P.	2.Pr.	TF
67660	11-0172	FINJA VOM HEXENWINKEL	04.10.15	ERNSGADEN	309 P.	2.Pr.	TF
67870	14-0183	ARTUS VOM HOCHMOOR	11.10.15	CAROLINENSIEL	333 P.	1.Pr.	ÜF
68475	12-0377	BAGHIRA VON DEN HOLMER SANDBERGEN	25.10.15	AHRENSBÖK	297 P.	3.Pr.	TF
68257	13-0088	FINE VOM HUBARG	18.10.15	SCHALKHOLZ	274 P.	3.Pr.	ÜF
68151	13-0016	BONNI VOM HÜHNERBERG	18.10.15	SCHNAITTENBACH	303 P.	2.Pr.	ÜF
67730	12-0907	BLAZE VOM INDIAN SUMMER	04.10.15	HERZEBROCK CLARHOLZ	306 P.	1.Pr.	TF
67893	12-0080	XERO VON DER INNLEIT'N	11.10.15	TEUBLITZ/WOLFSKOFEN	295 P.	3.Pr.	TF
67659	13-0576	YAKO VON DER INNLEIT'N	04.10.15	ERNSGADEN	315 P.	1.Pr.	TF
67976	13-0133	AMICA VOM KAHLER SAND	11.10.15	BUTZBACH	313 P.	1.Pr.	TF
67758	13-0540	BOOMER VOM KATZENSTEIN	04.10.15	DORTMUND/WITTEN	317 P.	1.Pr.	ÜF
67839	14-0420	VONJA VOM KIEFERNWALDE	11.10.15	GARREL	336 P.	1.Pr.	ÜF
67967	12-0925	GINA VOM KINDERBACH	11.10.15	DORTMUND LANSTROP	300 P.	3.Pr.	ÜF
68074	13-0918	HEDI VOM KINDERBACH	18.10.15	KROPP	331 P.	2.Pr.	ÜF
68239	14-0048	CRISPA VON DER KLARHORST	18.10.15	BERSENBRÜCK	299 P.	2.Pr.	ÜF
68309	13-0781	VERENA VON DER LANGENFOHRDE	22.10.15	AURICH-BROCKZETEL	311 P.	1.Pr.	ÜF
68230	13-0037	ENZO VON DER LEEZENER AU	18.10.15	AHRENSBÖK	302 P.	3.Pr.	TF
68220	13-0038	EIKA VON DER LEEZENER AU	18.10.15	AHRENSBÖK	316 P.	2.Pr.	ÜF
68227	13-0041	ERLE VON DER LEEZENER AU	25.10.15	AHRENSBÖK	330 P.	1.Pr.	ÜF
68226	13-0402	FALCO VON DER LEEZENER AU	18.10.15	AHRENSBÖK	312 P.	1.Pr.	TF

## VERBANDSNACHRICHTEN

68229	13-0406	FEE VON DER LEEZENER AU	18.10.15	AHRENSBÖK	298 P.	1.Pr.	TF
67996	13-0408	FELIA VON DER LEEZENER AU	11.10.15	AHRENSBÖK	323 P.	2.Pr.	ÜF
67502	13-0268	JETTE VOM MÜNSTERLAND	19.09.15	VOERDE	318 P.	2.Pr.	ÜF
68218	13-0843	COSTA VON OEDING	18.10.15	WOLFSBURG	266 P.	3.Pr.	ÜF
67848	13-0836	BASKO VON DER OORDE	11.10.15	EMSBÜREN	328 P.	1.Pr.	ÜF
68236	13-0839	BOBBY VON DER OORDE	18.10.15	BERSENBRÜCK	329 P.	1.Pr.	ÜF
67729	11-0513	SEPPO VON OTTENSTEIN	04.10.15	HERZEBROCK CLARHOLZ	268 P.	3.Pr.	ÜF
68000	12-0897	CERRA VOM PANNRACK	11.10.15	STRACKHOLT	316 P.	2.Pr.	ÜF
67920	13-0259	LENNOX VON DER PIXELERHEIDE	11.10.15	XANTEN (NDRH.)	319 P.	2.Pr.	ÜF
67756	13-0348	BELLA VOM RAHRINGSUNDERN	04.10.15	DORTMUND/WITTEN	320 P.	1.Pr.	ÜF
68126	14-0367	GANGSTER VON DER REHRBÜGGE	18.10.15	SONSBECK	292 P.	2.Pr.	ÜF
68076	13-0394	FRANZI VOM REHFALKENHORST	18.10.15	KROPP	309 P.	3.Pr.	ÜF
68084	13-0834	GITTA II VOM REHFALKENHORST	18.10.15	LÜRSCHAU	275 P.	2.Pr.	TF
67514	14-0380	ASKO VOM REINEKE-FUCHS	20.09.15	DÖTLINGEN	321 P.	1.Pr.	ÜF
67668	12-0525	LINO VOM REITERDORF	04.10.15	RECKE	321 P.	1.Pr.	ÜF
68223	13-0898	ANNI VON DER REUTERSTADT	18.10.15	AHRENSBÖK	263 P.	3.Pr.	ÜF
68514	11-0219	ARCO VON DEN RIEHENWIESEN	01.11.15	DINGSTEDE	297 P.	3.Pr.	ÜF
68238	13-0549	MORRIS VOM SAND	18.10.15	BERSENBRÜCK	310 P.	2.Pr.	ÜF
67820	13-0175	IMMO VOM SCHMUTTERTAL	11.10.15	WELLENBURG	306 P.	2.Pr.	ÜF
68004	13-0176	INKAS VOM SCHMUTTERTAL	11.10.15	METTENHEIM	311 P.	3.Pr.	ÜF
67621	14-0230	DEXTER VON SCHWEDES DORF	03.10.15	LÜDERSFELD	321 P.	1.Pr.	ÜF
67619	14-0234	DORI VON SCHWEDES DORF	03.10.15	LÜDERSFELD	326 P.	1.Pr.	ÜF
67622	14-0235	DAYLA VON SCHWEDES DORF	03.10.15	LÜDERSFELD	317 P.	1.Pr.	ÜF
68060	14-0236	DEBBY VON SCHWEDES DORF	18.10.15	HEMSLOH	346 P.	1.Pr.	ÜF
68079	11-0102	EILA VON DER SILBERQUELLE	18.10.15	KROPP	294 P.	1.Pr.	TF
67778	12-0942	JULIE VOM SILBERTAL	10.10.15	WÜRZBURG	292 P.	3.Pr.	ÜF
67725	12-0788	IGOR VOM SILBERWALD	04.10.15	LUSSBERG	329 P.	1.Pr.	ÜF
68007	13-0588	ASTOR VOM SILVERTBACH	11.10.15	SANGERHAUSEN	281 P.	1.Pr.	ÜF
67655	12-0945	CÄSAR VOM SONNENHÜGEL	04.10.15	DASSEL EINBECK	309 P.	1.Pr.	ÜF
68005	13-0149	ABBIE VOM STEINRIEGEL	11.10.15	METTENHEIM	322 P.	1.Pr.	TF
67822	13-0150	AIKA VOM STEINRIEGEL	11.10.15	WELLENBURG	299 P.	1.Pr.	TF
67643	13-0151	ANIKA VOM STEINRIEGEL	04.10.15	GABLINGEN	320 P.	1.Pr.	TF
67565	13-0152	ANKA VOM STEINRIEGEL	27.09.15	HEROLDSBERG	327 P.	1.Pr.	ÜF
68002	14-0538	BIRKA VOM STEINRIEGEL	11.10.15	METTENHEIM	330 P.	1.Pr.	ÜF
67735	13-0124	EIKE VOM TANNECK	04.10.15	ASSAMSTADT	326 P.	1.Pr.	TF
67679	13-0294	ZIMBO VOM TECKLENBURGER LAND	04.10.15	ASCHEBERG	298 P.	2.Pr.	ÜF
67926	13-0297	ZISKA VOM TECKLENBURGER LAND	11.10.15	GREVEN	289 P.	3.Pr.	ÜF
68228	13-0300	ZITA VOM TECKLENBURGER LAND	18.10.15	AHRENSBÖK	301 P.	1.Pr.	TF
67678	13-0986	GRETTEL VOM TEUFELS BACH	04.10.15	ASCHEBERG	333 P.	1.Pr.	ÜF
68171	12-0400	ESMEE VON DER TEUFELSBURG	18.10.15	LIMBACH	327 P.	1.Pr.	ÜF
68232	14-0398	BANJA VOM THIERGARTEN	18.10.15	WOLFRAMS ESCHENBACH	348 P.	1.Pr.	ÜF
67638	14-0330	HENNI VOM TRECKEBERG	04.10.15	COESFELD	290 P.	3.Pr.	ÜF
68559	13-0861	FERRO VOM TRESS-SEE	08.11.15	SURWOLD	323 P.	1.Pr.	ÜF
68085	13-0519	ISKO VOM VIÖLER-LAND	18.10.15	LÜRSCHAU	260 P.	3.Pr.	TF
68469	13-0522	IVA VOM VIÖLER-LAND	25.10.15	AHRENSBÖK	312 P.	1.Pr.	TF
68425	13-0523	IVY VOM VIÖLER-LAND	25.10.15	BREKLUM	302 P.	2.Pr.	TF
67727	12-0873	JETTE VOM VOSSBERG	04.10.15	HERZEBROCK CLARHOLZ	280 P.	2.Pr.	ÜF

## VERBANDSNACHRICHTEN

68285	12-0562	BENNY VON DER WALLMÜHLE	18.10.15	NIEDERHAUSEN	303 P.	1.Pr.	ÜF
67823	13-0437	CARA VON DER WASSERSCHIED	11.10.15	WELLENBURG	295 P.	1.Pr.	TF
67736	13-0704	BENJA VON DER WEIDACH	04.10.15	LINDLAR	321 P.	1.Pr.	ÜF
68185	13-0169	DESY VOM WENTOWSEE	18.10.15	PRITZHAGEN	300 P.	1.Pr.	ÜF
67857	13-0500	CUNO VON DER WIEKE	11.10.15	MEPPEN	334 P.	1.Pr.	ÜF
67838	13-0507	COOPER VON DER WIEKE	11.10.15	LORBACH U KARBEN	318 P.	1.Pr.	ÜF
67648	14-0748	DON VON DER WIEKE	04.10.15	GARREL	334 P.	1.Pr.	ÜF
67749	14-0139	ELSE VOM WIESEGRUND	04.10.15	ESSEN	323 P.	1.Pr.	ÜF
67630	14-0140	ESRA VOM WIESEGRUND	04.10.15	LASTRUP	336 P.	1.Pr.	ÜF
68360	14-0408	FALCO VOM WILDBUSCH	25.10.15	KEHDINGEN	325 P.	1.Pr.	ÜF
68370	13-0611	ARTHUR VOM WILDEN MEER	25.10.15	WEDEMARK	308 P.	2.Pr.	ÜF
67654	13-0612	ARKO VOM WILDEN MEER	04.10.15	DASSEL EINBECK	315 P.	1.Pr.	ÜF
67656	13-0613	ASLAN VOM WILDEN MEER	04.10.15	DASSEL EINBECK	317 P.	2.Pr.	ÜF
68355	13-0614	ADDA VOM WILDEN MEER	25.10.15	PEINE	306 P.	3.Pr.	ÜF
67734	12-0577	PRISCA VOM WOLFSBAU	04.10.15	ASSAMSTADT	277 P.	3.Pr.	ÜF
68553	14-0568	JAGO II AUS DER WOLFSKAMMER	08.11.15	METTINGEN	290 P.	3.Pr.	ÜF
68001	13-0206	KENZO VON DER WOLFSTANGE	11.10.15	STRACKHOLT	305 P.	2.Pr.	ÜF
68105	14-0277	BISMARCK VOM WOLTRUPER DORF	17.10.15	DAMME	327 P.	1.Pr.	ÜF
67840	14-0279	BENYA VOM WOLTRUPER DORF	11.10.15	GARREL	317 P.	1.Pr.	ÜF
68240	14-0283	BIRKE VOM WOLTRUPER DORF	18.10.15	BERSENBRÜCK	304 P.	3.Pr.	ÜF
67890	12-0114	DINA VON DER ZELL	11.10.15	TEUBLITZ/WOLFSKOFEN	315 P.	1.Pr.	TF
68217	13-0738	ABBY VON DER ZOLLERNALB	18.10.15	WOLFSBURG	315 P.	1.Pr.	ÜF
68137	13-0485	CHICCO VOM ZUSAMBOGEN	18.10.15	RASTATT	250 P.	3.Pr.	TF
67626	12-0507	JOSY VOM ZWISCHENBERGER MOOR	04.10.15	IHLOW	316 P.	1.Pr.	ÜF
67691	15-A010	ASKA VON DER BERGHAMERLEIT'N	04.10.15	IRLBACH	296 P.	1.Pr.	TF
68479	CLP 10473	CALYPSO BADAINE	25.10.15	SCHIERLING	300 P.	2.Pr.	TF
68081	DKK 15349/2011	ULDJYDENS PEDRO	18.10.15	LÜRSCHAU	298 P.	1.Pr.	TF
67788	LOF 008678	IGOR DU COMTE DES LIONS	10.10.15	HEILBRONN	275 P.	2.Pr.	TF
67999	NHSB 2864807	GITTE VAN DE HAESELAERE	11.10.15	STRACKHOLT	326 P.	2.Pr.	ÜF
67663	SHSB 704688	GRIMM VOM ROGGENHORN	04.10.15	LINKENHEIM	283 P.	2.Pr.	TF
67981	SHSB 718619	HILKO VOM ROGGENHORN	11.10.15	RHEINHAUSEN	322 P.	1.Pr.	TF

### Günstige Hunde - Haftpflichtversicherungen

#### Hunde-Haftpflichtversicherung:

€ 5 Mio. für Personen- & Sachschäden

**1 Hund** mit € 125,- SB **€ 39,87**

**2 Hunde** mit € 200,- SB **€ 72,47**

#### Zwinger-Haftpflichtversicherung:

€ 2 Mio. für Personen- & Sachschäden

bis **4 Hunde** mit € 150,- SB **€ 80,69**

**Hunde-OP** ab 1/12 **€ 8,90**

**G&P Versicherungsmakler**

**Tel.: 030 / 34 34 61 61**

Saatwinkler Damm 66 in 13627 Berlin

[www.GUP-Makler.de](http://www.GUP-Makler.de)

Fax: 030 / 34 34 61 66

## JAHRESHAUPTVERSAMMLUNG IN FULDA

### 1. Platz

Martin Hertweck, LG Württemberg-Hohenlohe  
Zwinger „vom Auenwald“ mit 245,00 Punkten

### 2. Platz

Wolfgang Bau, LG Württemberg-Hohenlohe  
Zwinger „vom Wolfsbau“ mit 235,71 Punkten

### 3. Platz

Bernd Weber, LG Westfalen-Lippe  
Zwinger „von der Abtei“ mit 235,00 Punkten



Martin Hertweck, LG Württemberg-Hohenlohe  
Zwinger „vom Auenwald“ mit 245,00 Punkten

Bilder: A. Kurre





v.l. Karl Manz erhält für sein Engagement und langjährige Tätigkeit als Zuchtwart der Landesgruppe Württemberg-Hohenlohe das Verbandsabzeichen in Gold von Präsident Berning überreicht. Waidmannsdank für die geleistete ehrenamtliche Arbeit!



Frau Wenke Seifert wurde von der Versammlung in die Zuchtkommission berufen. Hier wird sie sich einarbeiten um hier später ein offizielles Amt übernehmen zu können.

Bilder: A. Kurre





Jagdhornbläser des Jagdvereins Diana Hünfeld e.V. unter der Leitung von Herrn Leipold



v.l. Werner Brune erhält seine Ausbildungsberechtigung zum Lehrrichter!

Bilder: A. Kurre



Unser amtierender Verbands-Zuchtwart Josef Westermann wurde einstimmig wiedergewählt.



Nils Reineke, der 1. Vorsitzende der Landesgruppe Hannover-Braunschweig, informiert über den Stand der aktuellen Vorbereitungen zur Bundes HZP im Oktober.



v.l. Wahlleiter Peter Thomas gratuliert Dietrich Bernig zur einstimmigen Wiederwahl zum Präsidenten des Bundesverbandes



Der Ehrenrat mit dem Vorsitzenden Herrn Stigler, den Mitgliedern Frau Wasserhess und Herrn Schwope wurden für weitere drei Jahre im Amt bestätigt.

Bilder: A. Kurre

## 2015

Zwinger			Landesgruppe	
1	vom	Auenwald	245,00	Württ-Hohenlohe
2	vom	Wolfsbau	235,71	Württ-Hohenlohe
3	von der	Abtei	235,00	Westfalen-Lippe
4	vom	Selenter See	230,00	Schleswig-Holstein
5	vom	Wildbusch	230,00	Saar-Rhein-Pfalz
6	vom	Woltruper Dorf	226,67	Osnabrück
7	vom	Schaumburger Wald	225,00	Hannover-Braunschweig
8	vom	Tecklenburger Land	225,00	Osnabrück
9	von der	Brembecke	225,00	Westfalen-Lippe
10	von der	Grünbacher Sonnleit'n	220,71	Südbayern
11	von	Schwedesdorf	215,71	Osnabrück
12	von den	Riehenwiesen	215,00	Osnabrück
13	von	Oeding	211,18	Westfalen-Lippe
14	vom	Silbertal	207,14	Nordbayern
15	vom	Waldeck	206,43	Waterkant
16	vom	Steinriegel	200,56	Schwaben
17	vom	Buchental	200,00	Württ-Hohenlohe
18	vom	Rehfalkenhorst	196,67	Schleswig-Holstein
19	vom	Schmuttertal	193,33	Schwaben
20	vom	Hubertuseck	192,14	Schwaben
21	vom	Grenzwall	190,00	Westfalen-Lippe
22	vom	Forstweg	188,81	Osnabrück
23	von der	Wieke	185,77	Waterkant
24	vom	Weiherr	185,00	AST
25	von der	Klarhorst	177,14	Hamburg-MVP
26	vom	Scheuernberg	176,67	Hessen
27	vom	Grasteen	170,00	Schleswig-Holstein

Zwinger			Landesgruppe	
28	vom	Indian Summer	170,00	AST
29	von	Levshöh	170,00	Schleswig-Holstein
30	vom	Buchenberg	167,86	Osnabrück
31	vom	Kinderbach	167,86	Westfalen-Lippe
32	vom	Pfälzer Hof	167,50	Saar-Rhein-Pfalz
33	von der	Langenfohrde	167,27	Waterkant
34	vom	Plesseland	160,00	Hannover-Braunschweig
35	vom	Fleckenbühler Land	158,33	Hessen
36	vom	Hühnerberg	155,00	Schwaben
37	vom	Wiesengrund	153,57	Waterkant
38	aus der	Wolfskammer	152,50	Osnabrück
39	vom	Feuerbach	150,00	Baden
40	von der	Oorde	150,00	Osnabrück
41	vom	Keltenberg	148,33	Hessen
42	von der	Günz	143,33	Württ-Hohenlohe
43	vom	Weilerbachtal	143,33	Württ-Hohenlohe
44	von der	Edwies	142,86	Südbayern
45	vom	Jürgenshof	142,22	Waterkant
46	vom	Tiehook	138,57	Westfalen-Lippe
47	vom	Wilden Meer	138,33	Hannover-Braunschweig
48	von	Siebenbürgen	138,33	Südbayern
49	von der	Wasserscheide	138,18	Schwaben
50	vom	Berlachblick	136,67	AST
51	vom	Reineke-Fuchs	135,00	Hannover-Braunschweig
52	von	Helschen	135,00	Osnabrück
53	von der	Alten Schule	133,57	Waterkant
54	von der	Fuchskuhle	133,57	Osnabrück
55	von der	Eisenburg	132,50	Schwaben
56	vom	Erlbachtal	130,00	AST
57	vom	Lehnersberg	129,29	Schwaben

# VERBANDSNACHRICHTEN

	Zwinger		Landesgruppe
58	vom	Heidesee	125,00 Westfalen-Lippe
59	vom	Oberesch	125,00 Westfalen-Lippe
60	von der	Lette	125,00 Westfalen-Lippe
61	vom	Blütengrund	120,00 Nordbayern
62	vom	Büschauer Forst	120,00 Hamburg-MVP
63	vom	Gimbsheimer Altrhein	120,00 Saar-Rhein-Pfalz
64	vom	Sonnenhügel	120,00 Osnabrück
65	vom	Thiergarten	120,00 Nordbayern
66	vom	Heiligenwald	119,29 Saar-Rhein-Pfalz
67	vom	Schaumberger Burgfrieden	118,89 Südbayern
68	vom	Kiefernwalde	117,86 Waterkant
69	vom	Lopautal	115,00 Hannover-Braunschweig
70	vom	Otterholz	115,00 Hannover-Braunschweig
71	vom	Weihersberg	115,00 Nordbayern
72	vom	Birkhahn Moor	110,00 Waterkant
73	vom	Weidatal	110,00 AST
74	vom	Zusambogen	110,00 Schwaben
75	von der	Distelheide	110,00 Schwaben
76	vom	Hexenwinkel	108,64 Südbayern
77	vom	Arberwald	105,00 Nordbayern
78	vom	Cedar River	105,00 Nordamerika
79	vom	Quellgrund	103,89 Osnabrück
80	vom	Kusenhorst	100,00 Westfalen-Lippe
81	vom	Eulenfelsen	98,89 Osnabrück
82	vom	Tress-See	98,89 Schleswig-Holstein
83	vom	Lehener Buchenbusch	97,78 Osnabrück
84	vom	Unteren Rottal	96,82 Schwaben
85	von der	Poggenburg	96,82 Osnabrück
86	vom	Gerolzahn	95,00 Württ.-Hohenlohe

	Zwinger		Landesgruppe
87	vom	Sommeringer Esch	95,00 Osnabrück
88	vom	Teufelsbach	95,00 Westfalen-Lippe
89	vom	Treckeberg	93,33 Westfalen-Lippe
90	vom	Münsterland	90,00 Westfalen-Lippe
91	von der	Mühle	90,00 Osnabrück
92	von der	Rehbrügge	90,00 Westfalen-Lippe
93	vom	Blumenstein	88,33 Saar-Rhein-Pfalz
94	von	Maierhofen	87,78 Nordbayern
95	vom	Suchhorn	86,43 Hannover-Braunschweig
96	vom	Beckenschlag	85,00 Nordbayern
97	vom	Braunberg	85,00 Baden
98	vom	Grappenstein	85,00 Osnabrück
99	vom	Grünen Gold	81,82 Südbayern
100	vom	Bagbänder Tief	80,00 Waterkant
101	von der	Bördeau	77,14 Berlin-Br.
102	vom	Vechtetal	76,67 Westfalen-Lippe
103	von	Ottenstein	76,67 Westfalen-Lippe
104	von der	Gieselau	76,67 Schleswig-Holstein
105	von	Burg Redinghoven	76,43 Rheinland
106	vom	Eichenhagen	75,00 Hannover-Braunschweig
107	vom	Gründle Moos	75,00 Schwaben
108	von	Schilddorf	75,00 Hannover-Braunschweig
109	von der	Krümmelbach	75,00 Hessen
110	von den	Sieben Auen	72,14 Hessen
111	vom	Bahnwörthel	70,00 Baden
112	vom	Wentowsee	67,26 Berlin-Br.
113	von der	Reuterstadt	67,14 Hamburg-MVP
114	vom	Wildbach	62,14 Nordbayern
115	vom	Rotbusch	60,00 Rheinland

	Zwinger		Landesgruppe	
116	vom	Zwischenberger Moor	60,00	Waterkant
117	von	Dackmar	55,45	Westfalen-Lippe
118	von der	Appelbecke	55,00	Rheinland
119	von der	Berkeiwiese	55,00	Westfalen-Lippe
120	von der	Weisach	52,86	Nordbayern
121	vom	Eusternbach	50,00	Westfalen-Lippe
122	vom	Tiefenbach	50,00	Westfalen-Lippe
123	vom	Gusseisen	45,00	GNA
124	von der	Ricklage	45,00	Waterkant
125	vom	Robinienhain	42,50	Berlin-Br.
126	von	Heidhörn	38,57	Waterkant

	Zwinger		Landesgruppe	
127	vom	Wildsee	38,33	Nordbayern
128	von der	Fuchskaute	37,27	Hessen
129	vom	Haxtumer Ring	33,33	Waterkant
130	vom	Sitter	30,00	Waterkant
131	vom	Gottesort	25,00	Westfalen-Lippe
132	vom	Hochmoor	25,00	Waterkant
133	vom	Keschdebusch	10,00	Saar-Rhein-Pfalz
142	vom	Fehntjer Meer	0,00	Waterkant
143	von der	Grünen Eiche	0,00	Rheinland
144	vom	Keilerwald	0,00	Saar-Rhein-Pfalz
145	vom	Mergelberg	0,00	Westfalen-Lippe

## FRAGE AUS DEM ZUCHTWESEN KIM!

Ein Kleiner Münsterländer wird auf der VJP geführt. Der Hund ist mit seinen 9 Monaten sehr lebhaft und verspielt. Der Führer kann ihn nur sehr schwer unter Kontrolle halten. Während der Arbeit der anderen Hunde in seiner Gruppe, gibt er immer wieder Laut. Und auch bei seinen eigenen Suchengängen gibt der Hund immer wieder anhaltenden Laut ohne jegliche Wildberührung. Der Hund meistert die VJP mit 62 Punkten. Die Richter vermerken im Zeugnis auf dem Formblatt 3 einen Waidlaut.

Bei allen weiteren Prüfungen ist der Hund deutlich ruhiger und ausgeglichener. Er gibt nur Laut bei sichtigem Wild.

**Frage:** Besteht noch die Möglichkeit diesen Hund zur Zucht einzusetzen?

**Antwort:** Nein, durch den eingetragenen Waidlaut auf der VJP ist der Hund von der Zucht nach §7 a) der Zuchtordnung des KIM-Verbandes vom Zuchteinsatz wegen mangelnder Wesensfestigkeit ausgeschlossen.



## NEUE DECKRÜDEN

Folgende Rüden können ab sofort zur Zucht eingesetzt werden. Dass die Zuchtvoraussetzungen erfüllt sind bzw. die Bestimmungen der Zuchtordnungen eingehalten werden, ist jeder Rüdenbesitzer und Züchter selbst verantwortlich.

### Birko von Oeding, 12-0226



Gew: 21.02.2012  
Braunschimmel  
Spl, HN  
VJP: 70 u. 60 Pkt  
HZP: 185 Pkt.  
HD: A HQ. 0,95  
Zuchtschau: SG-V 55 cm  
Besitzer: Erwin Thesing  
Burloerstr. 21  
46354 Oeding  
Tel. 0170-2916288  
LG: Westfalen-Lippe

### Kenzo von der Wolfstange, 13-0206



Gew: 13.02.2013  
Braun-weiß  
Sil, Btr. HN,  
VJP: 76 Pkt  
HZP: 171 Pkt.  
VGP: 305 Pkt. II. Pr. ÜF.  
HD: A HQ. 0,98  
Zuchtschau: V-V 54 cm  
Besitzer: Uwe Martens  
Am Birkenweg 8  
21726 Oldendorf  
Tel. 04144/7775  
LG: Waterkant



Folgende Rüden können ab sofort zur Zucht eingesetzt werden. Dass die Zuchtvoraussetzungen erfüllt sind bzw. die Bestimmungen der Zuchtordnungen eingehalten werden, ist jeder Rüdenbesitzer und Züchter selbst verantwortlich.

### Tim vom Forstweg, 13-1062



Gew: 20.12.2013  
Braunschimmel  
Spl, Btr, HN,  
VJP: 72 Pkt  
HZP: 183 Pkt.  
VGP: 324 Pkt. II. Pr. ÜF.  
HD: A HQ. 0,98  
Zuchtschau: V-V 55 cm  
Besitzer: Gabi Kaemmerer  
Meppener Str. 37  
49740 Haselünne  
Ansprechpartner:  
Klaus Krämer  
Neuholthausener Str. 15  
49811 Lingen / Ems  
E-Mail:  
kraemerkl@t-online.de  
Tel. 0171-6988707  
LG: Osnabrück

### Arthur von Levshöh, 13-1094



Gew: 29.12.2013  
Braun-weiss  
Sil,  
VJP: 72 Pkt  
HZP: 175 Pkt.  
HD: A HQ. 0,97  
Zuchtschau: SG-V 56 cm  
Besitzer: Karina Böttcher  
Börmer Weg 9  
24861 Bergenhusen  
Tel. 04885-901388 oder  
0171-3139398  
E-Mail:  
boettcherklm@gmx.de  
LG: Schleswig Holstein

### SCHWEISSARBEIT MIT KLEINEN MÜNSTERLÄNDERN

Als ich kürzlich gefragt wurde, ob ich nicht einmal beschreiben könnte, warum sich die Kleinen Münsterländer besonders gut für die Schweißarbeit eignen, war ich zunächst etwas perplex. Nicht dass ich daran gezweifelt hätte, dass sie das tun, aber über das Warum hatte ich nie nachgedacht.

Liest man die praxisorientierten Bewertungsgrundlagen der VSwPO und der VFSPO liegt die Antwort eigentlich auf der Hand. Ein guter Schweißhund muss neben einer sehr guten Nase einen ausgeprägten Fährtenwillen, Ruhe und Fährtenicherheit haben. Er muss sich bei der Arbeit durch hohe Selbstständigkeit auszeichnen. Ein heftig arbeitender Hund wird in schwierigen Situationen immer versagen.

Kann man denn die Veranlagung und das Wesen unserer KIM überhaupt besser beschreiben? Ich habe schon manche Rasse bei Nach-

suchen und noch viel häufiger als Richter auf VswP und VFSP gesehen. Auch der geforderte Laut und die für Nachsuchen erforderliche Wildschärfe sind in unserer Rasse fest verankert.

In den Listen der anerkannten Schweißhundführer finden sich neben den dominierenden Spezialisten durchaus nennenswert KIM-Führer, deren Zahl wohl der Verbreitung der Rasse unter den Jagdgebrauchshunden entspricht. Auch die Zahl von 21 erfolgreichen KIM auf VSwP und 31 auf VFSP im Prüfungsjahr 2014 liegt im Rahmen anderer Gebrauchshundrassen. Sie wird der Bedeutung der Schweißarbeit und dem Können unserer Rasse aber eigentlich nicht gerecht. Das Streben nach Leistungszeichen treibt diese Suchenführer sicher kaum an. Vielmehr ist das intensive Training für eine Schweiß- oder Fährten-schuhprüfung eine opti-







male Vorbereitung für ernsthafte Nachsuchenarbeit.

Überhaupt nicht mehr erklären kann ich mir dann aber, dass 2014 nur einem einzigen KIM das Leistungszeichen SwN verliehen werden konnte. Das kann nicht am realen Nachsucheneinsatz von KIM, das muss an der mangelnden Dokumentation dieser Leistungen liegen.

Immerhin werden jährlich über eintausend Welpen in das Zuchtbuch eingetragen und rund dreizehntausend KIM zwischen zwei und zwölf Jahren müssten im Jagdeinsatz stehen.

Demgegenüber kommen in Deutschland mittlerweile rund 1,8 Millionen Stück Schalenwild zur Strecke. Die dabei anfallenden Nachsuchen können nur zu einem geringen Teil von bestätigten Schweißhundführern geleistet werden, zumal die bei einer Jahresstrecke von deutlich über eine Million Rehen anfallenden Nachsuchen von HS grundsätzlich abgelehnt werden.

Da ich von der hohen Eignung unserer KIM für die Schweißarbeit überzeugt bin, möchte ich versuchen, Sie ein wenig mit meiner Begeisterung für diese Arbeit anzustecken. Dabei

bedeutet mir eine Verlorenbringerarbeit auf Niederwild oder Raubwild nicht weniger als eine Nachsuche auf Schalenwild.

Als Jungjäger hatte ich einen Ansitzhasen auf weite Entfernung krank geschossen und konnte seiner nicht habhaft werden. In dem großen Revier stand kein einziger Hund zur Verfügung und ein erst am nächsten Tag ausgeliehener DD konnte mir nicht mehr helfen. Dieses, mich sehr bedrückende Ereignis, führte dazu, mir umgehend einen Jagdhund anzuschaffen. Dass es ein KIM wurde, war eher dem Zufall geschuldet, einem sehr glücklichen Zufall. Ich hatte die Hundeliebe meines Lebens gefunden.

Um Ihnen meine Liebe zur Arbeit nach dem Schuss zu erklären, ein Beispiel aus der Praxis. Als Schweißhundführer wird man regelmäßig zu Bewegungsjagden eingeladen. So war für mich an einem Nachwintertag eine Nachsuche auf einen Überläufer angefallen, bei dem der Treffersitz zweifelhaft war. Ich hatte meine Hündin mittags zur Fährte gelegt und war in Begleitung des Revierbeamten nach etwa 3 km im Nachbarrevier an einen breiten Bachlauf gekommen, der für uns nicht zu durchwaten war.

## VERSCHIEDENES

Hier wollte mein Begleiter die Nachsuche als aussichtslos abbrechen. Er half mir aber mein Auto nachzuholen. Ich habe die Suche dann allein fortgesetzt und meine Espe verwies bei beginnender Dämmerung im Hochwald eine Stelle, die vielleicht ein Wundbett sein konnte. Schweiß oder eine Bestätigung hatten wir schon lange nicht mehr gefunden. Weil bei der einbrechenden Dämmerung nicht mehr viel zu verderben war, habe ich die Hündin geschallt, und sie stellte etwa zweihundert Meter weiter offenbar die Sau. Nun, es gelang ohne Probleme den Überläufer vor der Hündin zu erlegen. Er hatte einen Vorderlaufschuss und war damit etwa 5 km gegangen. Nun wurde es dunkel – und ich wusste nicht wirklich wo ich war. Glücklicherweise gibt es heute Handys.

Die Jagdgesellschaft stand noch am Streckenfeuer und hatte meinen weit entfernten Fangschuss gehört. Dennoch konnte niemand lokalisieren, wo ich denn nun war. Es hat dann noch eine Stunde gedauert, bis mich zwei ortskundige Jäger gefunden und den Überläufer geborgen hatten. Ich hatte drei Reviergrenzen überschritten.

Die Jagd war erfolgreich, entsprechend froh saß abends die Jagdgesellschaft beim Schüsseltreiben. Wollen Sie wissen, wer wohl am frohesten

war? Dazu beigetragen hat auch die unverhohlene Anerkennung insbesondere der anwesenden Hundeführer. Wir sind eben in solchen Fällen doch Brüder im Geiste.

Ein andermal hatte ich einen stark schweißenden Überläufer mit einem vermuteten Wildpretschuss nachzusuchen. Der hatte nach etwa 500 Metern an einer vielbefahrenen Landstraße einen langen Wiedergang gemacht und war nach meiner Überzeugung über die Straße gewechselt. Nun war meine Hündin just auf dieser Straße zwei Jahre zuvor schwer verunglückt. Deshalb nahm ich sie kurz und ließ sie auf der anderen Seite voransuchen – ohne jeden Erfolg. Nach drei gleichen Versuchen war es Abend geworden. Zwei um Hilfe gebetene benachbarte HS-Führer hatten bereits andere Verpflichtungen. Einer versuchte mich zu trösten: „Wenn deine Hündin nicht weiterkommt, wird dir mein Hund auch nicht helfen können“.

Am nächsten Morgen musste ich zunächst nach Vorarbeit zweier Hunde eine 40-Stunden Arbeit auf eine starke Sau zu Ende bringen, mit glücklichem Erfolg, den man bei Nachsuchen beileibe nicht immer hat.

Nun kam nach einer erfolglosen weiten Vorsuche der vierte Versuch der am Vortag abgebrochenen Arbeit. Diesmal nahm ich die Hündin





– warum kann ich nicht sagen – an der Straße nicht kurz. Was soll ich sagen, Espe stieg am Ende des Wiederganges in den Graben und wurde laut. Der mit einem schweren Keulentreffer noch lebende Überläufer hatte sich rückwärts in ein Grabenrohr unter einem Übergang eingeschoben. Ohne meinen, der Angst vor der Straße geschuldeten Fehler, hätten wir ihm langes Leiden ersparen können.

Walter Frevert schreibt in einem seiner Bücher, für ihn sei die Nachsuche die Krone der Jagd und der Höhepunkt allen jagdlichen Erlebens. Für mich sind es Nachsuchen auf Schalenwild und anspruchsvolle Verlorenbringerarbeiten gleichermaßen.

Nun will ich aus den Kleinen Münsterländern beileibe keine Schweißhundrasse machen. Meine Hunde sind verlässliche Schweißhunde, aber sie sind und bleiben im besten Sinn Vollgebrauchshunde und so werden sie auch geführt.

Niemand von uns Jägern ist unfehlbar. Einem kranken Stück Wild Leiden zu ersparen, ist aber Waidwerk der edelsten Art.

Nichts ist leichter und anspruchsvoller zugleich, als einen KIM auf eine Schweißprüfung vorzubereiten. Dazu stört man im Revier weit weniger als bei anderen Aufgaben. Man muss bei

der Vorbereitung keineswegs durch die besten Einstände kriechen. Deshalb erhält man auch leichter Zugang zu fremden Revieren.

Schweißarbeit ist Teamarbeit. Nicht ohne Grund hat der HS-Verband beschlossen, bei der Hauptprüfung nicht mehr allein die Arbeit der Hunde sondern der Gespanne zu bewerten. Erfolgreiche Nachsuchengespanne zeichnen sich immer durch ein ausgeprägtes Vertrauensverhältnis zwischen Hund und Führer aus. Das kann aber nur durch intensive Vorbereitung entstehen und wird sich im Idealfall in häufigen Nachsucheneinsätzen fortsetzen.

Schweißhunde werden nicht geboren, sie werden gemacht.

Liebe Leserinnen und Leser, ich kann Sie nur ermutigen. Versuchen Sie es einmal mit ihrem KIM. Vielleicht werden Sie wie ich von der Begeisterung für diese Arbeit angesteckt.

Unsere Hunde bringen dafür ein hohes Maß an Eignung mit. Wir sollten das auch auf Prüfungen und dann in der Praxis durch SwN dokumentieren.

*Friedrich-Wilhelm Rode*



## Tischoffscher Mondhelligkeitskalender für Jäger – Mai 2016

Bezugsort: 51 Grad nördliche Breite, 10 Grad östliche Länge, Nähe Eisenach (Uhrzeit in MESZ)

Nacht vom ... zum ...	Ende Büchsenlicht	22:00	23:00	00:00	01:00	02:00	03:00	04:00	Anfang Büchsenlicht	
Mi/Do	11./12.05.	21:37	1,6	1,2	0,7	0,2			4:53	
Do/Fr	12./13.05.	21:39	2,4	1,9	1,3	0,7			4:51	
Fr/Sa	13./14.05.	21:40	3,3	2,8	2,1	1,3	0,5		4:49	
Sa/So	14./15.05.	21:42	4,1	3,5	2,8	2,0	1,0		4:48	
So/Mo	15./16.05.	21:44	4,6	4,2	3,5	2,7	1,6	0,5	4:46	
Mo/Di	16./17.05.	21:46	4,9	4,7	4,1	3,3	2,2	1,0	4:44	
Di/Mi	17./18.05.	21:47	4,9	4,9	4,5	3,8	2,8	1,6	0,3	4:43
Mi/Do	18./19.05.	21:49	4,5	4,8	4,6	4,1	3,3	2,2	0,8	4:41
Do/Fr	19./20.05.	21:50	3,8	4,4	4,5	4,2	3,6	2,6	1,4	4:40
Fr/Sa	20./21.05.	21:52	2,9	3,7	4,1	4,1	3,8	3,0	2,0	4:38
Sa/So	21./22.05.	21:54	1,7	2,7	3,4	3,8	3,7	3,3	2,5	4:37
So/Mo	22./23.05.	21:55	0,5	1,7	2,6	3,2	3,5	3,3	2,8	4:35
Mo/Di	23./24.05.	21:57		0,6	1,7	2,5	3,0	3,2	3,0	4:34
Di/Mi	24./25.05.	21:58			0,7	1,7	2,5	2,9	3,1	4:33
Mi/Do	25./26.05.	22:00				0,9	1,8	2,5	2,9	4:31
Do/Fr	26./27.05.	22:01				0,2	1,2	2,0	2,6	4:30

### Was sagen die Lichtwerte?

#### Lichtwert Helligkeitsmerkmale

<b>0,0 – 3,5</b>	<b>Unzureichendes bis schwaches Mondlicht:</b> Wildkörper nur schwer erkennbar. Ansprechen des Wildes und Zielerfassung (Zieloptik) nicht möglich oder problematisch.
<b>3,5 – 5,5</b>	<b>Bedingt brauchbares bis ausreichendes Mondlicht:</b> Konturen der Wildkörper erkennbar. Grobes Ansprechen des Wildes nach Art und Größe möglich. Zielerfassung weitgehend problemfrei.
<b>5,5 – 7,5</b>	<b>Helles Mondlicht:</b> Befriedigende bis gute Sicht. Konturen des Wildes klar hervortretend. Sicheres Ansprechen gewährleistet. Zielerfassung problemfrei.
<b>ab 7,5</b>	<b>Außerordentlich hell:</b> Hervorragende Sicht, auch in die Weite. Mondlicht durchdringt geschlossene Wolkendecken. Differenziertes Ansprechen des Wildes möglich. Zielerfassung absolut problemfrei.

### Anmerkungen zum Mond im Mai

Je mehr sich die Mondperioden der Sommersonnenwende nähern, desto weiter rücken die Peaks von Steighöhe und Phase des Mondes auseinander. Dieses ist auch im Mai dieses Jahres erkennbar, wenn am 9. Mai, wenige Tage nach dem Beginn der Mondperiode, die Sichel des neugeborenen Mondes mit einem Phasenwert von nur 11 Prozent (%) höchste Höhen am Himmel erklimmt.

Da die Steighöhe der Mondbahn im weiteren Verlauf des Phasenwachstums stetig sinkt, verliert der Mond damit in zunehmendem Maße eine wichtige Eigenschaft, um helles Mondlicht zu erzeugen. Optimale Mondhelligkeiten können nur entstehen, wenn Phase und Steighöhe gleichzeitig hohe Werte aufweisen.

Auf diese Weise kommt es dazu, dass der Mond in der Zeit seiner besten Strahlkraft vom 13. bis zum 21. Mai, wenn er sich vom Halbmond zum Vollmond entwickelt, von Tag zu Tag an Höhe verliert. Die Folgen sind mäßig helle Mondstunden mit Lichtwerten unter 5,0 Punkten.

Immerhin sind diese Werte aber geeignet, dem Jäger für die nächtliche Ansitzjagd auf Überläufer ausreichendes Mondlicht zu sichern. In der Zeit vom 14. bis zum 19. Mai wird es an den Abenden nach dem Ende des Büchsenlichtes annehmbar mondhell, wobei die Tagesdämmerung jeweils in die Mondnacht übergeht. Dabei sollten wegen des flachen Mondes die Ansätze möglichst an Freiflächen stattfinden, wo nicht das Laub der Bäume das Licht abschirmt.

Mit 4,9 Lichtwerten ist die Mondhelligkeit am Abend des 17. Mai am größten. Der Mond zeigt eine Phasengröße von 86 % und erreicht eine Steighöhe von 34 Grad. Brauchbares Mondlicht ist bis 1 Uhr nachts vorhanden.

Mäßig gute Sicht ist auch noch in den drei Folgenächten zu erwarten, wenn sich die hellen Mondstunden bis 2 Uhr ausdehnen. Dabei verläuft die Mondbahn immer flacher. Wenn am 21. Mai dann der Vollmond eintritt, kann er nicht höher steigen als 22 Grad über Horizont. Das ist dann das Ende der brauchbaren Mondhelligkeit für den Jäger im Mai. Der Sinkflug der Mondbahn geht aber noch weiter und führt zu einem Tiefpunkt der Steighöhe am 24. Mai, die dann einen Wert von knapp 20 Grad erreicht.

Neumond		Erstes Viertel		Vollmond		Letztes Viertel	
06.05.16	21:29	13.05.16	19:02	21.05.16	23:14	29.05.16	14:12
05.06.16	04:59						
Tiefste Kulmination				Höchste Kulmination			
24.05.16				03:01			
				09.05.16			
				15:59			

### Sonne und Mond im Mai

Die Zeiten der Auf- und Untergänge von Sonne und Mond gelten genau für einen Ort nahe Eisenach unter 51 Grad nördlicher Breite und 10 Grad östlicher Länge. Ungefähr richtig sind diese Zeiten in einem Umkreis von etwa 100 Kilometern.

Datum	Mondzeiten				Sonnenzeiten		Büchsenlicht		
	Mond Phase	Aufgang	Kulmination	Untergang	Aufgang	Untergang	Ende	Anfang	
07.05.	Sa	0 %	6:31	14:00	21:39	5:41	20:50	21:30	5:02
08.05.	So	2 %	7:15	14:59	22:50	5:40	20:52	21:32	5:00
09.05.	Mo	7 %	8:05	15:59	23:54	5:38	20:54	21:33	4:58
10.05.	Di	14 %	9:03	16:57	--	5:36	20:55	21:35	4:57
11.05.	Mi	23 %	10:05	17:51	0:47	5:35	20:57	21:37	4:55
12.05.	Do	32 %	11:10	18:43	1:31	5:33	20:58	21:39	4:53
13.05.	Fr	42 %	12:15	19:32	2:07	5:32	21:00	21:40	4:51
14.05.	Sa	53 %	13:21	20:18	2:38	5:30	21:01	21:42	4:49
15.05.	So	62 %	14:24	21:02	3:04	5:29	21:03	21:44	4:48
16.05.	Mo	71 %	15:27	21:44	3:29	5:27	21:04	21:46	4:46
17.05.	Di	80 %	16:29	22:27	3:52	5:26	21:06	21:47	4:44
18.05.	Mi	87 %	17:32	23:09	4:15	5:25	21:07	21:49	4:43
19.05.	Do	92 %	18:33	23:52	4:39	5:23	21:08	21:50	4:41
20.05.	Fr	97 %	19:35	--	5:05	5:22	21:10	21:52	4:40
21.05.	Sa	99 %	20:35	0:37	5:34	5:21	21:11	21:54	4:38
22.05.	So	100 %	21:34	1:23	6:07	5:20	21:13	21:55	4:37
23.05.	Mo	99 %	22:29	2:11	6:46	5:18	21:14	21:57	4:35
24.05.	Di	96 %	23:20	3:01	7:31	5:17	21:15	21:58	4:34
25.05.	Mi	91 %	--	3:51	8:23	5:16	21:16	22:00	4:33
26.05.	Do	84 %	0:05	4:42	9:22	5:15	21:18	22:01	4:31
27.05.	Fr	76 %	0:45	5:33	10:25	5:14	21:19	22:02	4:30
28.05.	Sa	67 %	1:21	6:23	11:34	5:13	21:20	22:04	4:29
29.05.	So	56 %	1:52	7:14	12:45	5:12	21:21	22:05	4:28
30.05.	Mo	45 %	2:21	8:05	13:59	5:11	21:22	22:06	4:27
31.05.	Di	34 %	2:50	8:57	15:16	5:11	21:23	22:08	4:26
01.06.	Mi	24 %	3:19	9:50	16:34	5:10	21:25	22:09	4:25
02.06.	Do	14 %	3:49	10:45	17:53	5:09	21:26	22:10	4:24
03.06.	Fr	7 %	4:23	11:42	19:12	5:08	21:27	22:11	4:23
04.06.	Sa	2 %	5:03	12:41	20:27	5:08	21:28	22:12	4:22
05.06.	So	0 %	5:50	13:40	21:36	5:07	21:28	22:13	4:21

○ = Vollmond ◐ = abnehmender Mond ● = Neumond ☾ = zunehmender Mond



## LG BERLIN-BRANDENBURG

### J-Wurf von der Eichheide

Vater: Kenzo vom Reiterdorf, 11-0034

Mutter: Desy vom Wentowsee, 13-0169

Wurftermin: 1.6.2016

Züchter: Michael Schmiedel, Schwarze Bahn 1, 16244 Schorfheide, Tel. 03335-797901 oder 0172-3144070, Mail: m.schmiedel@klm-bb.de

## LG HANNOVER-BRAUNSCHWEIG

### R-Wurf vom Suchhorn

Vater: Basko von der Oorde, 13-0836

Mutter: Olly vom Suchhorn, 12-0660

Wurftermin: Mitte April 2016

Züchter: Fred Badenhop, 27386 Bothel, Bruchstraße 26, Tel. 04266-1249

### G-Wurf vom Otterholz

Vater: Nero vom Niederrhein, 07-0770

Mutter: Cassy vom Otterholz, 10-0939

Wurftermin: Mitte April 2016

Züchter: Dirk Lampe, 28870 Ottersberg, Im Holze 4, Tel. 04205-1429

### N-Wurf vom Kohlbacherhof

Vater: Artus von der Krümmelbach, 12-0296

Mutter: Aura vom Ammertal, 11-0468

Wurftermin: Mitte Mai 2016

Züchter: Dr. Jürgen Böhm, 39624 Meßdorf, Hauptstraße 38, Tel. 039083-70030

### A-Wurf vom Weinberg

Vater: Fips vom Lindern-Nord, 12-0652

Mutter: Jana vom Schmuttertäl, 14-0528

Wurftermin: Mitte Mai 2016

Züchter: Dr. Wilhelm Hippe, 37115 Duderstadt, Am Weinberg 1, Tel. 05527-6680

## LG HESSEN

### A-Wurf vom Schrenzerhang

Vater: Xero von der Innleit'n, 12-0080

Mutter: Aida vom Kahler Sand, 13-0130

Wurftermin: Mitte Mai 2016

Züchter: Klaus Müller, Im Vogelsang 7, 35510 Butzbach, Tel. 06033-5487, Mail: cuk-mueller@web.de

## LG NORDBAYERN

### A-Wurf vom Stanglhof

Vater: Aiko vom Eichwald, 10-1017

Mutter: Diana von der Wolfsschlucht, 09-0311

Wurftermin: Mitte Mai

Züchter: Stangl Benjamin, Raffach 5, 92521

Schwarzenfeld, Tel. 09439 306, Mobil 0170 5893707,

Mail: stangl-benjamin@gmx.de

## LG OSNABRÜCK

### U-Wurf vom Buchenberg

Vater: Caesar aus der Wolfskammer, 07-0694

Mutter: Stella vom Buchenberg, 14-0128

Wurftermin: Anfang April

Züchter: Judith Lammers, Zum Rott 5, 49586

Merzen, Tel. 05466-937964 oder 0170-1060061

### DII-Wurf vom Eulenfelsen

Vater: Kenzo vom Reiterdorf, 11-0034

Mutter: Hella vom Silberwald, 12-0069

Wurftermin: Anfang April

Züchter: Rudolf Bußmann, Kösterkamp 34, 48496

Hopsten, Tel. 05457-1770 oder 0171-8597066

### B-Wurf vom Grahl

Vater: Rasco vom Erlengrund, 12-0956

Mutter: Quentina vom Forstweg, 12-0199

Wurftermin: Mitte April

Züchter: Heiko Jürgens, Zuckerpool 2, 48480

Schapen, Tel. 0171-3548174

### O-Wurf von der Mühle

Vater: Kenzo von der Wolfstange, 13-0206

Mutter: Jenny vom Elsetal, 08-0364

Wurftermin: Mitte April

Züchter: Karl Bente, Mindener Str.5, 31603

Diepenau-Lavelsloh, Tel. 05775-232

### Y-Wurf vom Forstweg

Vater: Anton vom Woltruper Dorf, 12-0164

Mutter: Alaska vom Scheuernberg, 10-0610

Wurftermin: Mitte April

Züchter: Klaus Krämer, Neuholthausener Str. 15, 49811 Lingen, Tel. 0591-66621 oder 0171-6988707

### I-Wurf vom Höftersbusch

Vater: Kendo von der Wolfstange, 13-0205

Mutter: Ilka vom Elberger Forst, 13-0032

Wurftermin: Ende April

Züchter: Sophie Rumpke, Schützenstr. 15, 49838

Lengerich, Tel. 05904-668 oder 0160-6018688

### A-Wurf vom Loofkamp

Vater: Cuno von der Wieke, 13-0500

Mutter: Quinn vom Brunnenweg, 13-0276

Wurftermin: Mitte Mai

## ERWARTETE WÜRFE

Züchter: Jürgen Wessels, Loofkamp 1, 49716 Meppen, Tel. 05931-20434

### **C-Wurf von der Oorde**

Vater: Aladin vom Apfelpfad, 12-0640

Mutter: Bobby von der Oorde, 13-0829

Wurftermin: Mitte Mai

Züchter: Jürgen Roetmann, Oorder Weg 29a, 48531 Nordhorn, Tel. 05921-35279

### **L-Wurf von der Poggenburg**

Vater: Jasko von der Wolfstange, 11-0760

Mutter: Inka vom Zwischenberger Moor, 11-0431

Wurftermin: Ende Mai

Züchter: Günter Zerhusen, Poggenweg 3, 49393 Lohne, Tel. 04442-3563

### **R-Wurf vom Lehener Buchenbusch**

Vater: Kenzo vom Reiterdorf, 11-0034

Mutter: Kylie vom Lehener Buchenbusch, 08-0038

Wurftermin: Ende Mai

Züchter: Wilfried Busch, Münsterstr. 282, 49479 Ibbenbüren, Tel. 05451-13441 oder 0172-5800538

## LG RHEINLAND

### **J-Wurf vom Friedfeld**

Vater: Xito vom Eulenfels, 11-0628

Mutter: Hanna vom Friedfeld, 10-0280

Wurftermin: Mitte April 2016

Züchter: Arnold Götzken, Zum Gahlener Grind 2a, 46514 Schermbeck, Tel. 02853/956712, Mail: goetzken-assenmacher@t-online.de

## LG SAAR-RHEIN-PFALZ

### **B-Wurf vom Pfingstwald**

Vater: Brix z Horo dvora, CLP/MMO/9772/13

Mutter: Yei vom Flachsberg, 10-0377

Wurftermin: Mitte Mai

Züchter: Ernst Zeimetz, Forsthaus Str.8, 56288 Kastellaun, Tel. 06762-8225 oder 01719718995, Mail: ernst@zeimetz.de

### **C II-Wurf vom Flachsberg**

Vater: Kendo von der Wolfsstange, 13-0205

Mutter: Zuri vom Flachsberg, 10-0385

Wurftermin: Ende Mai

Foto: Elke Hildebrandt



Züchter: Paul Dingels, Meisburgerstr.9, 54533 Oberkail, Tel. 06567-1264 oder 015119489014, Mail paul.dingels@rpl.de

## **B-Wurf vom Keschdebusch**

Vater: Guy vom Silbortal, 09-0193  
Mutter: Afra von der Falkenbeize, 08-0348  
Wurftermin: Ende April

Züchter: Klaus Burkhart, In der Goldgrube 6, 76831 Birkweiler, Tel. 06345-4071, Mail: klabubi@gmx.de

## **A-Wurf vom Kreuz-Hof (Auslesezuht)**

Vater: Caesar aus der Wolfskammer, 07-0694  
Mutter: Xilla von der Innleit'n, 12-0084  
Wurftermin: Ende April

Züchter: Julia Haußler, Hauptstr.1a, 67133 Maxdorf, Tel. 0176 23544671, Mail: julia.haussler@web.de

## **LG SCHLESWIG-HOLSTEIN**

### **D-Wurf von de Swarte Düvel**

Vater: Arthur von Levshöh, 13-1094  
Mutter: Ursel vom Forstweg, 14-0023  
Wurftermin: April 2016

Züchter: Thomas Böttcher, 24861 Bergenhusen, Börmer Weg 9, Tel. 04885-901388 oder 0171-3139398 oder 0171-5629554, Mail: boettcherklm@gmx.de

## **LG SCHWABEN**

### **Z-Wurf vom Lehnserberg**

Vater: Yasko von der Fischerpoint, 10-0166  
Mutter: Vina vom Lehnserberg, 10-0154  
Wurftermin: Ende April  
Züchter: Peter Aubele, Lehnserberg 2 , 865850 Fischach, Tel. 08236 9589402, Mail: Peter.aubele@t-online.de

### **G-Wurf vom Zusambogen**

Vater: Filo von der Eisenburg, 13-0286  
Mutter: Bente vom Zusambogen, 12-0268  
Wurftermin: Anfang Mai  
Züchter: Stefanie Seiler-Wenniger, Ulmer Str.45a, 86660 Tapfheim, Tel. 09070-960924, Mail: Steffi.s-w@gmx.de

### **B-Wurf vom verloren Bach**

Vater: Benny vom Wonnerberg, 09-0133  
Mutter: Xana von der Innleit'n, 12-0081  
Wurftermin: Anfang Juni

Züchter: Dietmar Limmer, Oberer weg 10, 86316 Freidberg, Tel. 0821-7849077, Mail: Dietmar.limmer@hotmail.de

## **LG SÜDBAYERN**

### **A-Wurf von den Alzauen**

Vater: Geri vom Alfler Forst, 09-0030  
Mutter: Abbie vom Steinriegel, 13-0149  
Wurftermin: Mai 2016

Züchter: Matthias Reichenspurner, Richelstraße 5, 84543 Winhöring, Tel. 08671/9750623, Mail: klaffe@web.de

### **B-Wurf vom Silbersee**

Vater: Desko von der Grünbacher Sonnleit'n, 11-0397  
Mutter: Donja von der Zell, 12-0117  
Wurftermin: Juni 2016  
Züchter: Patricia Kuhn, Isenbreite 9, 84543 Winhöring, Tel. 08671/5074144, mobil: 0151-15755656  
Mail: patricia-kuhn@kabelmail.de

## **LG WESTFALEN-LIPPE**

### **Y-Wurf vom Obereich**

Vater: Don vom Lohkamp, 11-0441  
Mutter: Rica vom Obereich, 08-0569  
Wurftermin: Ende März 2016  
Züchter: Bernhard Kappelhoff, Aldruper Obereich 13, 48268 Greven, Tel: 02571-952240, Mail: bernhard@kappelhoff.net

### **H-Wurf von den Bockholter Bergen**

Vater: Anton vom Woltruper Dorf, 12-0164  
Mutter: Nicky vom Grenzwall, 12-0350  
Wurftermin: Anfang Mai 2016  
Züchter: Heinz Klostermann, Guntruper Berge 11, 48268 Greven, Tel: 02571-7732 oder 0170-2761231

### **M-Wurf vom Heidesee**

Vater: Aladin vom Apfelgarten, 12-0640  
Mutter: Lotte vom Heidesee, 14-0262  
Wurftermin: Anfang Mai 2016  
Züchter: Walter Ostendorf, Kolklandstr. 4, 48629 Metelen, Tel. 02556-985365

### **DII-Wurf von der Berkelwiese**

Vater: Xito vom Eulenfelsen, 11-0628  
Mutter: Yade von der Berkelwiese, 10-0915  
Wurftermin: Anfang Mai  
Züchter: Karl Cramer, Rekenerstr. 18 a, 48653 Coesfeld, Tel: 02541-2892

## ERWARTETE WÜRFE

### LG WÜRTEMBERG-HOHENLOHE

#### K-Wurf vom Auenwald

Vater: Ares vom Ammertal, 11-0466

Mutter: Holly vom Auenwald, 13-1052

Wurftermin: Anfang Mai 2016

Züchter: Martin Hertweck, Dieselstr. 1a, 76474 Au am Rhein, Tel. 07245-82112

#### F-Wurf vom Tanneck

Vater: Iwen vom Heiligenwald, 09-0951

Mutter: Ella vom Auenwald, 08-0329

Wurftermin: Anfang Mai 2016

Züchter: Bernd Blum, Speicherplatte 15, 78132 Hornberg, Tel. 07833-1464

#### G-Wurf vom Tanneck

Vater: Nero vom Niederrhein, 07-0770

Mutter: Eike vom Tanneck, 13-0124

Wurftermin: Anfang Mai 2016

Züchter: Bernd Blum, Speicherplatte 15, 78132 Hornberg, Tel. 07833-1464





### LG ANHALT-SACHSEN-THÜRINGEN

#### Wasserübungstag am 05.06.2016 um Wiedemar

Für die HZP und VGP/VPS Vorbereitung laden wir alle Hundeführer unserer Landesgruppe ein.

**Treffpunkt:** 14 Uhr, Schießstand, 04435 Glesien, Kölsaer Str. Abrücken ans Wasser im Anschluss an die Zuchtschau.

**Mitzubringen sind:** eine frisch tote Ente (frisch aufgetaut, nicht gefroren und trocken) und weitere schwimmende Apportiergegenstände. Waffe und Munition werden gestellt.

**Themen:** Einführung in die Prüfungsordnung Wasserarbeit. Einarbeitung Schussfestigkeit und Verlorensuchen / Stöbern ohne Ente praktisch mit ihrem Hund, die Arbeit an der lebenden Ente werden wir theoretisch erarbeiteten. Ihr Hund soll bereits ans Wasser gewöhnt sein, schwimmen können und an Land im Bringen durchgearbeitet sein. Der Übungstag dient auch dazu, den Leistungsstand ihres Hundes mit gleichaltrigen Hunden abzugleichen und weiter Konsequenz auf die HZP, VGP/VPS vorzubereiten.

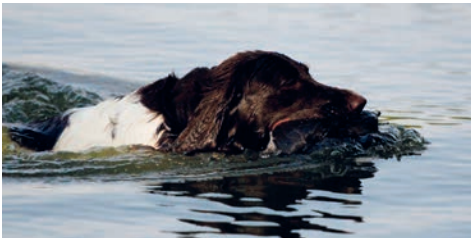

**Anmeldung:** per Email kontakt@klm-vorstehhunde.de oder Postkarte an Ralf Lindenhahn, Serbitzer Ring 27, 06796 Brehna ist unbedingt erforderlich. Mit Namen Hund und Führer, Telefonnummer.

**Unkostenbeitrag:** 10,00 € sind am Übungstag vor Ort zu bezahlen.

Ab 10 Uhr findet auf dem Schießstand Glesien unsere Zuchtschau mit Münsterländertreffen statt, zu der sie herzlich eingeladen sind. Für das leibliche Wohl ist auch gesorgt.

*Ralf Lindenhahn*

### LG BERLIN-BRANDENBURG

#### Frühlingswanderung am 29.5.2016 um 10.00 Uhr in der Försterei Prötze bei Liebenthal

Zu unserem oben genannten Event laden wir alle Mitglieder mit Ihren Familienangehörigen (Kinder sind gerne gesehen), Gäste und unsere Lieblinge – recht herzlich ein.

#### Unser Programm:

Anreise gegen 10.00 Uhr

Sammeln, informieren, einen Kaffee trinken  
10.30 Uhr Führung durch den Forst durch den Revierförster,

Hundefreilauf an geeigneter Stelle, danach Rückkehr in die Försterei.

12.30 Uhr Mittagsimbiss – ein Cateringservice wird uns versorgen –

Dafür ist eine punktgenaue Anmeldung erforderlich.

14.00 Uhr Hundevorführungen, Luftwaffenschießen, Geselligkeit

15.30 Uhr Abreise

Adresse für Navigationsgerät: Prötze 1, 16244 Schorfheide.

Bitte meldet Euch bei Familie Kurt Baranczyk, Dorfstraße 4a, 16348 Wandlitz, Tel.: 033397/22583, Handy 0171/5542060 oder per E-Mail: baranczyk@t-online.de zurück bis 14.5.2016. Danach ist eine Anmeldung nur noch im direkten Kontakt mit mir möglich.

Wir freuen uns über Eure Teilnahme

*Kurt Baranczyk*



#### Erinnert Ihr Euch noch?

Vor 5 Jahren war unser 20. Jubiläum und wir organisierten eine Bundes-Verbandsschweißprüfung im Spreewald und feierten natürlich! Unsere diesjährige Mitgliederversammlung war der einstimmigen Meinung wir sollten auch die **25 Jahre** gebührend feiern und so wollen wir das dann auch tun!

**Wann?** Am Samstag, dem 24.9.16 um 18.00 Uhr

## AUS DEN LANDESGRUPPEN

**Wo?** Im Ringhotel Schorfheide, Hubertusstock 2, 16247 Joachimsthal besser bekannt als „Jagdschloss Hubertusstock“

**Kosten?** 50 € je Person inklusive Speisen und Getränke bis 1.00 Uhr früh.

Bitte überweisen auf unser Konto IBAN DE 93100900003369221000; BIC BEVODEBB unter Zahlungsgrund: 25 Jahre KIM BBR

Teilnahmemeldung bitte parallel an Michael Schmiedel; m.schmiedel@klm-bb.de oder Tel. 03335-797901

**Zimmerreservierung:** Für 50 € EZ oder 70 € DZ hält uns das Hotel unter dem Stichwort „KIM“ als Sonderkondition bis 31. August 2016 Zimmer vor! Aufpreis für Hund 7 €

Jeder bestellt die Übernachtung bitte selbständig: Tel. 033363-505

**Was noch?** Musik wird sein, gute Laune bringt Ihr mit, Einlagen und Ideen ebenfalls, Wetter wird schön, Brunft ist...

Gern organisieren wir auch noch am Sonntag vormittags etwas, wenn Ihr wollt!

Der Vorstand freut sich auf Eure Anmeldungen und auf ein frohes Wiedersehen!

### **KIM-Züchtertreffen am 3.7.2016**

Züchtertreffen am 03.07.2016 um 10:00 Uhr.

Treff ist in 16244 Schorfheide, OT Eichhorst, Außenstelle der Landeswaldoberförsterei Groß Schönebeck, Straße zur Schorfheide 36 um 10.00 Uhr.

Der Vorstand der KIM-Landesgruppe Berlin-Brandenburg e.V. hat zu dem oben benannten Datum eine Zusammenkunft der Züchter, Zuchtrichter, Deckrüdenbesitzer und Interessierter geplant.

#### **Tagesordnung:**

1. Eröffnung durch den Vorsitzenden unserer Landesgruppe
2. Die Zuchtordnung (W. Brune)
3. Zuchtschauordnung (W. Brune)
4. Moderne Zuchtauswahl (W. Brune)
5. Auffälligkeiten Zuchtauswahl (W. Brune)
6. Meldungen an LG-ZW und VB-Zuchtwart (W. Brune)
7. Verschiedenes und Diskussion (M. Schmiedel)

Um rege Teilnahme wird gebeten. Ein kleiner Imbiss steht zur Verfügung. Rückmeldung zur Teilnahme an w.brune@klm-bb.de

*Weidmannsheil Werner Brune  
Zucht*

### **LG HAMBURG-SÜDHOLSTEIN- MECKLENBURG-VORPOMMERN**

#### **KIM Familientreffen und Zuchtschau am 03.07.16, Schießstand „Kiebitzmoor“**

23936 Grevesmühlen. Beginn sowohl Familientag als auch Zuchtschau um 10.00 Uhr.

Wir laden unsere Mitglieder, Freunde und Welpen-Besitzer herzlich ein und bieten Ihnen viel Spaß und gute Gespräche rund um den Kleinen Münsterländer. Den Führern und ihren Hunden bieten wir Übungen zur Wasser- und Schleppenarbeit, für die Welpen veranstalten wir einen Spieltag. Wer möchte, kann auf einem Spaß-Parcours Tontauben schießen.

Nennungen zur Zuchtschau auf Formblatt 1 für folgende Klassen:

Jugendklasse: Hunde im Alter von 9 bis 15 Monate

Offene Klasse: Hunde über 15 Monate und älter ohne bestandener HZP, VGP, VPS

Gebrauchshundeklasse: Hunde über 15 Monate und älter mit bestandener HZP, VGP, VPS

Nennungen an: Dr. Jörg Müller-Scheeßel, Gutsdorf 4, 17209 Bütow, Nenn-Geld: 30,00 €, IBAN DE 89213522400134945534, BIC: NOLADE21HOL Nennungsschluss: 24.6.16

Anfahrt aus Hamburg, Lübeck, zum Schießstand Kiebitzmoor:

A 20 Abfahrt Grevesmühlen, links bis zur zweiten Ampel, dort links auf die B 105 Richtung Lübeck, an der dritten Ampel rechts abbiegen, nach ca. 1,5 km liegt auf der rechten Seite der Schießstand.

Aus Richtung Schwerin: bis zur zweiten Ampel, dort links auf die B 105 Richtung Lübeck, an der dritten Ampel rechts, nach 2 km ist auf der rechten Seite der Schießstand Kiebitzmoor.

Für das leibliche Wohl ist gesorgt, wir freuen uns auf Ihren Besuch!

*Der Vorstand der Landesgruppe*



## LG HANNOVER-BRAUNSCHWEIG

### Die Landesgruppe Hannover-Braunschweig weist auf Folgendes hin:

Hundeführer, die ihren Hund bei der Bundes-HZP führen wollen, müssen vorher auf einer HZP der Landesgruppe geführt haben.

## LG NORDBAYERN

### Hinweis auf unsere Vorbereitung zur VSwp 2016 in Zell im Fichtelgebirge, Waldsteinhaus und Wolframs-Eschenbach

Am 8. Mai findet unser erster Übungstag für die Schweißprüfung statt, Zell im Fichtelgebirge

Am 4. Juni findet unser zweiter Übungstag für die Schweißprüfung statt, Wolframs-Eschenbach.

Anfragen hierzu bei Gerhart Schäfer oder Erwin Steinbauer

### Einladung zum Sommerfest mit Zuchtschau

an alle Mitglieder, Züchter und Deckrüdenbesitzer und Freunde des Kleinen Münsterländers.

Am Samstag, den 25. Juni 2016 ab 10 Uhr treffen wir uns wieder an der Feldscheune in der Nähe von Tautenwind zum gemütlichen Zusammensein, zum Grillen, Kaffeetrinken und Verhaltenstest für unsere jüngsten KIM.

#### Programm:

- 1) Begrüßung
- 2) Verhaltenstest für unsere Welpen
- 3) Zuchtschau

Bitte melden Sie sich für den Verhaltenstest und die Zuchtschau bei unserer Schriftführerin Veronika Häckl, Georg-Landgraf-Platz 7, 92253 Schnaittenbach, Tel.: 0176/21189221, bis spätestens 11.06.2016 an.

Tautenwind liegt in der Nähe von Heideck. Von der A6 kommend, biegen Sie auf der B2 Richtung Weißenburg bei der Ortschaft Mauk links ab und fahren bis Altenheideck. Dort links abbiegen und weiter durch Tautenwind. Ca. 300m nach dem Ortsausgangsschild führt links ein Fahrweg zur Scheune.

Von der A9 über Hilpoltstein in Heideck Richtung Tautenwind rechts abbiegen. Vor dem Ortsschild Tautenwind rechts zur Feldscheune. Folgen Sie den KIM-Schildern.



## LG OSNABRÜCK

### Zuchtschau am 21.02.2016

Das Orga -Team traf sich am Wochenende der siebten Kalenderwoche in der Reithalle Feldmann in Recke-Obersteinbeck, um die dort alljährlich stattfindende Winterzuchtschau sowie die Mitgliederversammlung vorzubereiten. In gewohnter bewährter Weise wurden am Sonntagmorgen nach Abgabe der Unterlagen die Hunde den jeweiligen Ringen zugeordnet. Es waren insgesamt 19 Hunde für die Zuchtschau gemeldet worden. Hierbei handelte es sich um 9 Hündinnen und 5 Rüden aus der Gebrauchshundklasse, 3 Hündinnen aus der Jugendklasse sowie 1 Hündin und 1 Rüde aus der offenen Klasse.

Unter der Regie von Richterobmann Heinrich Block (Ring 1) und Erwin Wallmann (Ring 2) sowie den Mitrichtern konnten alle Hunde begutachtet und bewertet werden.

Der Rüde Casper von den Riehenwiesen V/V 56 cm und der Hündin Page vom Grenzwall V/V 51 cm wurden als schönste Hunde der Schau prämiert.

In der sich der Zuchtschau anschließenden Deckrüdenschau konnte der Zuchtwart der LG



## AUS DEN LANDESGRUPPEN



vier Deckrüden, allesamt aus der LG Osnabrück, vorstellen.

Das Orga-Team sorgte während des gesamten Tages dafür, dass neben einer kräftigen Erbsensuppe zur Mittagszeit, weitere kulinarischen Köstlichkeiten angeboten wurden. Hierfür sei allen Helfern herzlichst gedankt.

*Maik und Judith Lammers*

### **Mitgliederversammlung LG Osnabrück 2016**

Der 1. Vorsitzende Jürgen Roetmann eröffnete die MV und erinnerte mit einer Gedenkminute an die Verstorbenen.

Er berichtete über die Aktivitäten und Ereignisse im abgelaufenen Jahr.

Es folgten die Berichte des Zuchtwartes, des Schatzmeisters, der Öffentlichkeitsarbeit, des Prüfungsobmanns. Die beantragte Entlastung des gesamten Vorstandes wurde einstimmig beschlossen.

Auf Vorschlag des Vorstandes wurde ein neuer Schatzmeister und eine neue Schriftführerin gewählt. Als neuer Schatzmeister konnte Jürgen Woestmeyer und als Schriftführerin Theresa Ungru gewonnen werden. Jörg May stellte sich als Stellvertretender Schriftführer zur Wie-



derwahl. Sie wurden von der Versammlung einstimmig gewählt.

Der langjährige Schatzmeister Richard Schneiders hatte sein Amt aus gesundheitlichen Gründen niedergelegt. Frau Silvia Rössler legte ihr Amt aus beruflichen Gründen nieder. Der erste Vorsitzende bedankte sich für die tolle, langjährige Zusammenarbeit und übergab ihnen ein Abschiedspräsent von der LG.

Jürgen Roetmann ehrte langjährige Mitglieder und überreichte die Treuenadeln.

Anschließend trug Erwin Wallmann die Anträge für die Jahreshauptversammlung in Fulda vor und es erfolgten die Abstimmungen.

*Maik und Judith Lammers*

Verband für Kleine Münsterländer  
LG Osnabrück e.V.

# 4. Familien- und Welpenspieltag der LG Osnabrück + Züchtertreffen

Samstag, 20.08.2016

Wir möchten euch am 20.08.2016 ab 14.00 Uhr herzlich nach Haselünne einladen.

Folgende Aktivitäten bieten wir an: Reizangel, Schleppenarbeit und Einführung in neue Aufgaben und Situationen.

Für das leibliche Wohl wird gesorgt. Das diesjährige Highlight für unsere Kleinen wird wieder eine Kinder-Hüpfburg sein.

**Wencke Seifert**

Westerlohmühlen 1 | 49740 Haselünne



Um eine Anmeldung bis zum 06.08.2016 wird gebeten:

Wencke Seifert, Tel.: 0152.53 55 15 86  
oder Judith Lammers, Tel.: 0170.10 60 061

**!!! Für die Welpen steht ein 500m<sup>2</sup> großer eingezäunter Bereich zur Verfügung !!!**



## LG SCHWABEN

**Einladung zum KLM-Familientreffen mit  
Welpenerwertreffen und Zuchtschau am  
Sonntag, 17.07.2016 in Weißenhorn**

Deutsche Schäferhunde, Ortsgruppe Weißenhorn e.V., Illerbergstr. 43, 89264 Weißenhorn  
**Welpenerwertreffen mit ab 01.10.15 gewölften Hunden** – Beginn 9 Uhr

**Programm:** Hundeausbildung, Vorbereitung auf die Prüfungen. Danach praktische Übungen im Revier einschl. gemeinsamer Wassergewöhnung der Welpen/Junghunde.

**Gemeinsames Mittagessen** vom Grill ab 11.30 Uhr. Zuchtschau der LG Schwaben. Näheres siehe Zuchtschaukalender.

Im Anschluß an die Zuchtschau Vorstellung von **Zuchtgruppen** und **Deckrüden**, (bitte formlos

anmelden bei Zuchtwart Marc Steinkühler, Tel. 0173/2693790 oder E-mail an steinkuehler@klm-schwaben.de. Deckrüden aus anderen Landesgruppen sind willkommen.

Anschließend Bekanntgabe der Zuchtschauergebnisse und Vorstellung der bewerteten Hunde. Nachmittags wird Kaffee und Kuchen angeboten. Jagdhornbläser bitte Horn mitbringen!

Die Vorstandschaft einschl. der Helfer würde sich über eine rege Beteiligung aller Welpenerwerber, Zuchtschaukandidaten, Züchter, Deckrüdenbesitzer, sowie zahlreichen Mitgliedern mit Ihren Familienangehörigen bei der Veranstaltung sehr freuen!

Gäste sind herzlich willkommen!

Die LG Schwaben hat bei der Mitgliederversammlung am 27.2.16 eine neue Schriftführe-

## AUS DEN LANDESGRUPPEN

rin gewählt. Leider gab es für unser neues Mitglied im Vorstand, nur wenige Tage nach dieser Wahl, privat so gravierende Veränderungen, dass Sie sich nicht im Stande fühlt diese Aufgabe wahrzunehmen. Ihre Vorgängerin in der besagten Position, Frau Dagmar Sauter hat sich dankenswerterweise bereit erklärt, diese Aufgabe kommissarisch weiter zu führen, bis ein/e Nachfolger/in gefunden ist.

Auch für unseren Kassenwart suchen wir zurzeit noch ohne Erfolg eine/n Nachfolger/in. Aus diesem Grunde rufe ich alle Mitglieder auf, sich Gedanken zu machen, wer uns in der Vorstandschaft auf den erwähnten Positionen unterstützen könnte.

Für Vorschläge, Ideen oder Bereitschaft bedanke ich mich im Voraus.

*Eugen Maucher 1. Vorsitzender*

### LG SÜDBAYERN

Einladung zum traditionellen Grillfest und Welpenspieltag der KIM-Landesgruppe Südbayern an alle Mitglieder, Welpenerwerber, als Gäste sind auch Freunde und Bekannte sehr herzlich willkommen!

Am **Samstag, den 30. Juli 2016** ab 10 Uhr **Welpenspieltag** anschließend ab ca. 12 Uhr das beliebte **Grillfest im Biergarten** Gasthaus Schlecht-Thalhammer Hausberg 1, 84168 Aham/Gerzen

### LG WESTFALEN-LIPPE

**Einladung zum Züchtertreffen am Sonntag, den 26.06.2016 von 9 Uhr bis ca. 11:30 Uhr im Hotel Weissenburg in Billerbeck**

#### **Teilnehmerkreis:**

Züchter, Deckrüdenbesitzer und alle KIM-Freunde der LG Westfalen-Lippe. Auch Mitglieder aller anderen LG sind herzlich willkommen.

#### **Tagesordnung:**

- Begrüßung
- Bericht des Verbandszuchtwartes zu aktuellen Themen der Zucht im Gesamtverband (u.a. Zuchtberatung durch den Zuchtwart, Ablauf Wurfeintragungen, Internationaler Zwingerschutz, Zuchtsperren)
- Auswertung Osterm.-Statistik VJP 2016 im Vergleich zu den Vorjahren

- Auswertung HD und deren Entwicklung
- Bericht zum Stand Ektopischer Ureter (EU)
- Verschiedene Zuchtthemen zur Diskussion (u.a. Laut, HN, LZ „S“ im Hinblick auf den Einsatz unserer KIM bei Drückjagden aufgrund steigender Nachfrage bei potenziellen Welpenkäufern)
- Für Interessierte: kurze Vorstellung unseres Zuchtprogrammes „dogbase“

**Im Anschluss:** Gemeinsamer Austausch am Stehtisch (Die Weissenburg wird für unser leibliches Wohl sorgen).

Für alle Züchter und Deckrüdenbesitzer unserer LG sollte dieser Termin

**Pflicht** sein!

Um Anmeldung per E-Mail bei Kerstin Kupfer: kt.kupfer@web.de wird gebeten.

Gute Anreise wünscht

*J. Westermann*

### LG WÜRTTEMBERG- HOHENLOHE

#### **Familientag mit Zuchtschau**

Die Landesgruppe Württemberg-Hohenlohe veranstaltet in Walheim einen Familientag mit Zuchtschau, hierzu sind alle Mitglieder, Züchter und Freunde des Kleinen Münsterländer Vorstehendes recht herzlich eingeladen.

**Treffpunkt:** Schützenhaus 74399 Walheim am

Neckar (auf der Burg)

**Tag:** Donnerstag (Fronleichnam)  
26.05. 2016

**Beginn:** 10:00 Uhr, Zuchtschauteilnehmer bitte 9:30 Uhr

Über eine rege Teilnahme freuen wir uns sehr. Die Veranstaltung findet auch bei schlechtem Wetter statt.

**Wegbeschreibung:** 74399 Walheim liegt zwischen Stuttgart und Heilbronn an der B 27. A 81 Stuttgart-Heilbronn. Von der Ausfahrt Mundelsheim bitte Richtung Besigheim fahren. Nach der Überquerung des Neckars Einmündung in die B 27, nach rechts Richtung Walheim, dann nach links in den Ort fahren. Ab hier ist der weitere Weg mit KLM-Tafeln ausgeschildert, es führt in das Sport- und Freizeitgelände „Auf der Burg“, das ebenfalls ausgeschildert ist.



## LG ANHALT-SACHSEN-THÜRINGEN

### Todesfall:

Pfoertzsch Wolfgang, Parkstr. 5, 06686 Lützen

### Zugänge:

Hänsch Dominik, Neue Dessauer Str. 14, 06780 Zörbig OT Löberitz  
Schwarze Andreas, Dchewitzer Ring 18, 01156 Dresden  
Stürmer Andrea, Teichstr. 3, 06628 Naumburg/Saale

## LG BADEN

### Todesfall:

Freiy Werner, Neuenbürger Str.30, 75210 Keltern.Niebelbach

### Zugänge:

Spannagel Holger, Weinstraße 21, 69231 Rauenberg  
Weselkamp Gerhard, Kettengasse 5, 79206 Breisach  
Reichert Horst, Riedichen-Gaisbühl 14, 79669 Zell i. W.  
Pientka Lothar, Waldteufelweg 6, 76332 Bad Herrenalb

## LG BERLIN-BRANDENBURG

### Zugänge:

Blodig Walter, Königsweg 208 G, 14129 Berlin  
Boehneke Anett, Waltherhof 50 f, 16559 Liebenwalde  
Jeronimus Dirk, Lindenweg 8, 18181 Graal-Müritz  
Müller Hartmut, Friedensstraße 204, 06449 Giersleben  
Nenke Enrico, Im Heidefeld 21, 39175 Wahlitz  
Steinhöfel Uwe, Friedrichsfelder Str. 3 a, 16278 Angermünde

## LG HAMBURG-SÜDHOLSTEIN- MECKLENBURG-VORPOMMERN

### Zugänge:

Budden Jan, Hofweg 31, 22085 Hamburg  
Köper Heinz Martin, Güstrower Chaussee 22, 18279 Lalendorf  
OT Vietgest  
Gerstenkorn Heidrun, Am Wolkenbarg 16, 22949 Ammersbek  
Dost Christian, Stavenerstr. 14 a, 17039 Neuenkirchen  
Stöven Tim, Adalbertstr. 17, 24106 Kiel  
Froese Ulrich, Schleuse 2, 19300 Grabow OT Fresenbrügge  
Piharek Otto, Dorfstr. 30, 23623 Ahrensböök/Gnissau  
Dressel Marek, Steindamm 18, 23623 Ahrensböök/Gnissau

## LG HANNOVER-BRAUNSCHWEIG

### Ausschlüsse:

Zacharias Walter, Hauptstr. 26, 39365 Ovelgönne  
Wellhausen Stefan, Am Kirchberg 1, 37170 Uslar

### Zugänge:

Leweke Karl-Walter, Kantor-Wurm-Str. 8, 38446 Wolfsburg-Reislingen  
Rohde Christian, Reinstorfer-Ring 10, 29394 Lüder, OT Reinstorf  
Suttner Reik, Teichstr. 1, 38855 Heudeber

## LG HESSEN

### Zugänge:

Schwarz Michael, Saalburgstraße 2, 61118 Bad Vilbel  
Niebergall Sonja, Marktstraße 121, 60388 Frankfurt am Main  
Freiherr von Massenbach Klaus Sachsenhäuser, Landwehrweg 45,  
60599 Frankfurt am Main  
Seuring Daniel, Zum Atzmannstein 3, 36137 Großenlüder  
Hensel Edgar, Pestalozzistraße 9, 64668 Rimbach  
Schmidt Joachim, Am Scheid 16, 35232 Dautphetal-Holzhausen  
Kraft Klaus, Hauptstrasse 33, 69517 Gornheimertal  
Greife Christian, Nieder-Wöllstädter- Straße 5, 61169 Friedberg-  
Ossenheim

## LG NORDBAYERN

### Todesfall:

Walther Markus, Erfurter Straße 5, 95469 Speichersdorf

Gerhard Gotschy, Hopfengarten 6, 93473 Arnschwag

### Zugänge:

Gundaloch Fabian, Bergweg 6, 96138 Burgebrach  
Hartwich Christina, Unfriedsdorf 41, 95213 Münchberg  
Kothe Christian, Unterharnsbach 25c, 96138 Burgebrach  
Kranzer Helmut, Marienstraße 26, 92348 Berg/Kettenbach  
Minderlein Dieter, Hopfenweg 8, 86551 Aichach  
Raitelhuber Lothar, Benedikt-Vasold-Straße 5, 91077 Neunkirchen  
am Brand  
Schmidbauer Roman, Schneiderweg 2, 85244 Röhrmoos  
Wiesenbacher Hans-Peter, Kölerstr. 7a, 90518 Altdorf  
Šmidová Jana, 28. r' ijna 277, CZ, 36452 Žlutice  
Schwenda Simone, Gartenackerstraße 7, 92421 Schwandorf  
Lauinger Bernd, Dr. Aloys-Henhöfer-Str. 18, 76316 Malsch  
Singer Michael, Innere Flosser Str. 16, 92660 Neustadt a.d.  
Waldnaab  
Meier Bonifaz, Labermühlstraße, 92364 Deining  
Feldhoff Ute, Hermann-Löns-Str.15, 50354 Hürth, Doppelmitglied-  
schaft LG Rheinland (Federführend)

## LG OSNABRÜCK

### Todesfälle:

Berghorn Roland-Walther, Mindener Str. 70, 32469 Petershagen  
Beck Elfriede, Tulpenstr, 2, 49504 Lotte  
Johanningmann Meinhard, Mersch 2, 48455 Bad Bentheim

### Zugänge:

Dietrich Meike, Kellnerweg 24, Haus 14 App. 201, 37077  
Göttingen  
Ungru Theresa, Colonstr. 35, 48477 Hörstel-Dreierwalde  
Revermann Herrmann, Mindener Str. 13, 49809 Lingen  
Ungru Dieter, Bogenstr. 11, 48477 Hörstel-Dreierwalde  
Schmidt Guido, Heinrichstr. 6, 49835 Wietmarschen

## LG RHEINLAND

### Zugänge:

Fischer Jens, Waldwinkel 7, 46569 Drevenack  
Heinemann Andreas, Leopold-Gmelinstr. 46, 51061 Köln  
Kötting Michael, Panau 22, 53577 Neustadt/Wied  
Schuffert Johann-Georg, Emmericher Nr. 61, 46147 Oberhausen  
Welsing Karen, Volmeringsweg 1, 46395 Bocholt

## LG SCHLESWIG-HOLSTEIN

### Zugänge:

Ahnert Malte, Goosholzer Str. 56, 24896 Treia  
Bartmann Andrea, Liliencronweg 10, 24939 Flensburg  
Busch Jörg, Dorfstr. 28 OT Esperstoft, 24887 Silberstedt  
Ekman Fredrik, Kuseboholm Gard, 59045 Brokind  
Eriksson Peter, Hackvadsvia, S-5143 71691 Fjugesta  
Jangeroth Susanna, Klockrike 447, S-59032 Klockrike  
Johansson Jimmy, Stavsätter Myran, S-59055 Sturefors  
Karlsso Joakim, Sörby 947, S-69794 Sköllersta  
Magnussen Dennis, Eichenring 12a, 25884 Viöl  
Nissen Horst Göhren 1, 24787 Fockbek  
Pellikka Peter, Klarbärsvägen 10, S-69147 Karlskoga  
Suneson Robert, Ledbergs Källgardt 4, S-58599 Linköping  
Wendell-Andresen Heiko, Hof Aukamp, 25572 Beringstedt

## LG SAAR-RHEIN-PFALZ

### Zugänge:

Berg Udo Ernst, An der Bleiche 8, 55234 Bechtolsheim  
Latz Michael, Am Sportplatz 4, 54518 Arenrath  
Scheuer Frank, Nitteler Str. 34, 54441 Mannebach  
Schönherr Moritz, Pfitznerstr. 5b, 55543 Bad Kreuznach  
Geßner Matthias, Lochstr. 21, 66989 Höheinöd

# MITGLIEDERBEWEGUNGEN

Felten Matthias, Grabenstr. 54, 55124 Mainz  
Hoferichter Volker, Mühlstr. 70, 55218 Ingelheim  
Münch Günter, Frankenstr. 4, 55425 Waldalgesheim

## LG SCHWABEN

### Todesfälle:

Braungardt Helmut, Gossmannsdorfer Str. 8, 97286 Winterhausen  
Mattheis Jakob, Küfergasse 21, 89134 Blaustein-Wipping

### Zugänge:

Ineichen Philipp, Schlosshalde 21, CH-6216 Mauensee  
Schmidt Jana, Alois-Herb-Str. 3, 89364 Rettenbach  
Angerer Mario, Porta 22b, CH-7550 Scuol  
Kaufmann Jöri, Rebhaldenweg 8, CH-7000 Chur  
Kehonjic Alan, Buchsenstr. 1, CH-6373 Ennetbürgen  
Lutzenberger Jürgen, Egelhofen 30, 87772 Pfaffenhofen  
Nittmann Hubert, Forellenweg 20, 89278 Nersingen  
Hörmann Gregor, Kornhofen 4a, 87730 Bad Grönenbach  
Ritter Andreas, Am Lugenbach 2, 87653 Eggenthal  
Wagner Roman, St. Oswaldstr. 8, 89420 Oberglauheim

## LG SÜDBAYERN

### Todesfall:

Frank Josef, Dornweg 1, 84048 Mainburg

### Zugänge:

Oberbacher Johannes, Howaschen 2, 84544 Aschau/Inn  
Eder Josef, Föhrenweg 6, 83379 Wonneberg  
Kempinger Dr. Werner, Clemensstr. 22, 80803 München  
Winter Gerhard, Bahnhof 6, 86706 Weichering  
Winter Franz Xaver, Reichertshofener Str. 1, 85123 Karlskron  
Zavaglia Mario, Ahornstr. 12, 85521 Ottobrunn  
Brummer Nikolaus, Beigelswinden 1, 85283 Wolnzach  
Fellner Hubert, Osterwies 2, 83512 Wasserburg

## LG WATERKANT

### Zugänge:

Albers Josef, Dorfstr. 6, 26219 Bösel  
Maninger Elisabeth, Väsbyvägen 8, 76175 Norrtälje (Schweden)  
Beier Detlef, Am Hulsberg 31, 28205 Bremen  
Sie Hans-Joachim, Möllerstr. 17, 28355 Bremen  
Söhnel Ernst, Klein Drehler Weg 4, 49596 Gehrde  
Völkerding Jan-Bernd, Rohnsweg 26, 37085 Göttingen  
Otte Franz-Josef, An den Schultannen 70, 49635 Badbergen  
Krull Jan, Sandhöchte 7c, 26605 Aurich  
Zunker Ulf, Weberstr. 2A, 26340 Zetel  
Treuernicht Johann, Oldendorferstr. 48, 26629 Großefehn  
Theilken Johann, Luisenwieke II Nr. 27, 26639 Wiesmoor  
Freerksen Freerk, Bolkewehrster Weg 2, 26736 Krummhörn

## LG WESTFALEN-LIPPE

### Ausschlüsse:

Kühr Bernd, Bahnhofstr. 2, 51709 Marienheide  
Stening Karsten-Michael, Hengtekamp 42, 48653 Coesfeld  
Mackrodt Frank, Zum Kuckuck 28, 58133 Herdecke  
Keune Carsten, Auf der Haar 33, 58706 Menden  
Groote Franz-Josef, Langenberger Str. 599, 45277 Essen  
Garraway Peter, Kingsdown 21, UK-GLI14PE Dorsley, Gloucestershire  
Hall Suzanne, Kingsdown 21, UK-GLI14PE, Dorsley, Gloucestershire

### Todesfall:

Wösthoff Christian, Bankampstr. 9, 59229 Ahlen  
Ramthun Horst, Rottekamp 11, 45329 Essen

### Zugänge:

Damm Denis, Ortrudstr. 1, 45892 Gelsenkirchen  
Späing Bernd, Am Baumberg 30, 58642 Iserlohn  
Hohenlöchter Paul, Riedkamp 59, 59348 Lüdinghausen  
Wiegang Oliver, Wagnerring 12, 48734 Reken  
Ott Johannes, In der Weede 104, 48163 Münster  
Beckmann Mark, Franziskusstr. 39, 59889 Eslohe-Kückelheim  
Uguzzoni Marco, Via Modenese, Nr. 3892, I-41018 San Cesario Sul Panaro, Modena-Italien  
Mill Uwe, Ostdeutscher Weg 10, 31535 Neustadt/Rbge.  
Lensker Dennis Addi Hermann, Seerose 135, 48691 Vreden  
Rölver Michael, Hohenhorst 66, 48341 Altenberge  
Dr. Werner Claudius, Stickamp 52, 48161 Münster  
Schulte-Kalthoff Sebastian, Kalthofer Str. 12, 58640 Iserlohn  
Steinberg Bernd, Sonnenstr. 10, 57368 Lennestadt  
Tuschmann Gregor, Buddenbergstr. 60, 59379 Selm  
Jankowski Jan, In der Heide 1, 32584 Löhne  
Kamytecz Mareen, Aegidistr. 135, 46240 Bottrop

## LG WÜRTEMBERG-HOHENLOHE

### Todesfall:

Schober Erwin, Rosenstr. 18, 71549 Auenwald Oberbrüdem  
Müller Hans, Schlater Straße 17, 73079 Süßen

### Zugänge:

Metz Dominik, Ringstrasse 2, 97900 Kulsheim-Uissigheim  
Ritter Peter, Schillerstr. 18, 74232 Abstatt  
Mezger Hartmut, Biberacher Str. 56, 72760 Reutlingen  
Weber Martin, Brückenstr. 14, 73054 Eisligen/Fils  
Hornung Karl-Heinz, Benzstrasse 13, 70736 Fellbach  
Köder Thomas, Laubengasse 5, 73492 Rainau-Dalkingen  
Faber Sven, Kästnerstr. 6, 71336 Waiblingen  
Buggle Hubert, In Altwegen 19, 78532 Tuttlingen  
Hahmann Felix, Konrad Adenauer Str. 51, 72108 Rottenburg am Neckar  
Raff Holger, Pestalozzistr. 24, 76351 Linkenheim





## LG ANHALT-SACHSEN-THÜRINGEN

### Protokoll der Jahreshauptversammlung vom

**28.02.2016 in Glesien**

**Versammlungsleitung:** 1. Vorsitzender Herr Ralf Lindenhahn, Protokollführerin: Renate Klauß

#### TOP 1

10.05 Uhr Eröffnung und Begrüßung der Anwesenden durch den 1. Vorsitzenden Herrn R. Lindenhahn  
Anzahl der anwesenden Mitglieder: 38, Anzahl der Gäste: 4, Entschuldigt haben sich 11 Mitglieder  
Mit Power-Point-Präsentation vorgestellt:  
Die satzungsgemäße Berufung mit der Tagesordnung der Versammlung erfolgte im Heft 1 2016 S.58  
Die Versammlung ist beschlussfähig.

#### TOP 2 Totengedenken:

In einer Schweigeminute gedachten alle den Verstorbenen: Frau Cornelia Farkasch, Herrn Klaus Heinze, Herrn Karl-Heinz Gärtner, Herrn Dr. Siegfried Wozniak

**TOP 3 Genehmigung des Protokolls der HV 2015** (Heft 3 Seite 205/206)

Ja-Stimmen: 38, Nein-Stimmen: 0, Stimmenthaltungen: 0

#### TOP 4 Berichte

##### 4a Bericht des 1. Vorsitzenden

Auswertung aller Prüfungen und Veranstaltungen der Landesgruppe und des Hauptverbandes vom Jahr 2015  
Dank an alle Revierinhaber, Prüfungsleiter, Zuchtschulleiter, Verbandsrichter, Revierhelfer- und jedem, der die LG im Jahr 2015 unterstützt hat.

Besondere Gedanken zur Bundes-VPS vom 24.09. bis 27.09.2015 um Wiedemar

- Danke an alle, die sich die Zeit genommen haben unsere Prüfung zu unterstützen.
- Danke an alle, die mit einer Spende die Prüfung unterstützten.
- Danke an alle Revierinhaber-ohne Reviere keine Prüfung!
- Besonderer Dank an Renate und Peter Klauß und Karl-Heinz Kohls, die mit mir besonders viel Zeit und Energie in die Vorbereitung der Prüfung investiert haben.
- Die Landesgruppe hat sich von einer sehr angenehmen Seite präsentiert. Die Prüfungsteilnehmer haben ein bleibendes positives Erlebnis.

Vorstellung der Termine aller Prüfungen und Veranstaltungen für das Jahr 2016.

Anzahl der Mitglieder (Stichtag 31.12.2015): **357**  
Sachsen 157, Thüringen 101, Sachsen-Anhalt 76

#### KIM-Hauptverband:

Das Protokoll der Hauptversammlung ist im Heft 4/2015 nachzulesen.

#### Wichtige Neuerungen:

- Neue Landesgruppe KIM GNA Nordamerika
- Ausländische Deckakte müssen einen Deckschein (31,00€) erwerben.
- Diese Deckakte werden nicht zu den 5 pro Jahr gezählt
- Kerstin Kupfer wird als Verstärkung der Geschäftsführerin als Mini-Jober eingestellt.
- Die neue Satzung des Hauptverbandes wurde beschlossen.
- Verbandsname „Verband für Kleine Münsterländer“ ohne Zusatz „Jagdhunde“
- Das 12-er Zuchtschausystem wurde beschlossen – bereits im Jahr 2015 angewendet.

- Da in der erweiterten Vorstandssitzung unser Antrag mit eingearbeitet wurde, wurde er formal für die Hauptversammlung zurückgezogen. Das „Wesen“ (Verhalten auf dem Zuchtschaugelände) wird einzeln bewertet.
- Bernd Dieter Jesinghausen wird zum Ehrenpräsidenten ernannt.

#### JGHV

- Die überarbeitete VSwPO und VFsPO wurde beschlossen  
Markierung Schützenstand, von dort Suche des Anschusses durch das Gespann  
Anschuss ist ca. 50m entfernt, innerhalb einer Fläche von 30mx30m.

Bei der Herstellung der Fährten ist auf Praxisnähe zu achten.

- Die Verbandsschweißrichter müssen aller 4 Jahre eine zusätzliche Richterfortbildung „Sw“ absolvieren.
- Der JGHV hat in 2015 ein Defizit von – 76,3T€ (Plan-50T€) erwirtschaftet (Übernahme Stammbuchamt)
- Für 2016 ist ein ausgeglichenes Ergebnis geplant

#### 4b 2. Vorsitzende (Herr Michael Daul)

Vertritt den 1. Vorsitzenden bei Verhinderungsfall. (2015 kein Bedarf)

Da er die LG in der Jagdkynologischen Arbeitsgemeinschaft Sachsen vertritt, weist er auf den Jagdhundefond hin. Bei Unfällen die Vorschriften und Termine der Meldung einhalten!

#### 4c Zuchtwartin Frau Dr. Angela Bürger)

Kurzbericht Zuchtschau 2015

Auswertung Zuchtjahr 2015, 7 Würfe

vom Indian Summer 4 Welpen, vom Düren Grund 9 Welpen, vom Berlachblick 8 Welpen, vom Orlatal 8 Welpen, vom Weiher 10 Welpen, vom Erlbachtal 5 Welpen, vom Luisenhof 10 Welpen,

Die Würfe und Zuchtstätten wurden abgenommen.

Wurfabnehmer, die den Zuchtwart vertreten, sind: Herr Swen Naundorf und Mike Heinz

3 Würfe sind bereits 2016 gefallen.

vom Weiher 8 Welpen, von der Riebitz 2 Welpen, vom Berlachblick 8 Welpen

Neue geplante Deckakte sind nicht bekannt.

#### 4d Schriftführerin

Alle Meldetermine der LG beachtet. Mitgliederliste stets aktualisiert. Mitgliederwerbung 2015 abgeschlossen. Dank an die Züchter, die ihre Welpenkäufer gut informiert haben. Würfe in der Homepage der LG veröffentlichen und zeitnahe zur Veröffentlichung im Mitteilungsheft beim Schriftführer ankündigen. Das gilt auch für Adressenänderungen.

**Änderungen der Bankverbindung bitte an den Schatzmeister schicken.**

#### 4e Schatzmeister

Vorstellung der Einnahmen und Ausgaben per Power-Point-Präsentation

**4f Kassenprüfer** Herr Luděk Kubala und Petra Kunze (Scheidet nach 2 Jahren aus)

Die Kassenprüfung fand am 06.02.2016 beim Schatzmeister in Triebes statt.

Da die beiden Kassenprüfer wegen Erkrankung nicht anwesend sein konnten, lag ein schriftlicher Bericht vor.

# MITGLIEDERVERSAMMLUNGEN DER LG

- Die Kassenprüfung ergab – alle Belege ordnungsgemäß verbucht
- Alle Ausgaben satzungsgemäß
- Protokoll wurde von den Kassenprüfern und Schatzmeister unterzeichnet
- Kassenprüfer haben sich wegen Erkrankung entschuldigt.

## TOP 5 Entlastung des Vorstandes:

Herr Peter Klauß beantragt die Entlastung des Vorstandes. Mit 33 Ja-Stimmen, 0 Gegenstimmen, 5 Stimmenthaltungen der Vorstandsmitglieder erfolgte die Entlastung des Vorstandes.

## TOP 6 Satzungsneufassung

Die Satzung wurde im Heft 01/2016 Seite 58 bis 63 veröffentlicht.

Die Mitglieder konnten zur Versammlung nochmals die Satzung lesen und abstimmen:

Abstimmungsergebnis: 38 Ja-Stimmen, 0 Nein-Stimmen, 0 Stimmenthaltungen

Die Satzung wird in der Homepage der LG veröffentlicht.

Die Satzung wird dem Protokoll als Anlage beigefügt.

## TOP 7 Anträge:

- An die Landesgruppe wurden keine Anträge gestellt
- An den Hauptverband veröffentlicht im Heft 01/2016
- A) Zuchtbeschränkung Deckrüden 3 Deckakte pro Jahr-10 im Leben (Karl Manz)

Die Mitglieder beauftragten die Delegierten, diesen Antrag zu unterstützen, zumal Herr Dr. Uwe Horn (Genetiker an der Uni Jena) mit seiner Warnung, Deckrüden zu häufig einzusetzen, diesen Auftrag unterstützte.

- B) Zuchtvoraussetzungen-HN, LzS oder SWN /LzS nicht im Gatter

Alle Zuchtsperren im KIM-Heft veröffentlichen (Manfred Gruhler)

- C) Zuchtvoraussetzungen neu: **VJP+VPS, IMP B, IMP A + Hasenspur** (Vorstand)
- D) Namenskürzel JKI/JKN für bestandene Bundes-oder internationale Prüfungen
- E) Gebührenordnung HD erhöht sich von 30,00€ auf 36,00€+25,00€ Säumniszuschlag
- F) Ausländischer Deckakt-nur mit HD-Untersuchung beider Hunde

Anträge C-F Zustimmung

## • Anträge an den JGHV

1. Satzungsänderung wegen Forderung des Finanzamtes
2. Disziplinarordnung
3. Verlängerung der aktuellen VJP/HZP Prüfungsordnung um ein Jahr

1–3 zustimmen

## TOP 8 Ehrungen:

- Vergabe von Treuenadeln
- Ken Bremer mit Blaze vom Indian Summer 200 P.III. Preis und Helmut Rasel mit Astor vom Silvertbach wurden mit einem Ehrenpreis als Dank für das Führen auf unserer Bundes-VPS geehrt.

## TOP 9 Neuwahlen:

- 2.Vorsitzender Herr Daul stellte sich zur Wiederwahl und wurde mit 38 Ja-Stimmen, 0 Gegenstimmen, 0 Enthaltungen gewählt.
- Kassenprüfer Herr Swen Naundorf wurde von Herrn Peter Klauß vorgeschlagen und nahm die Wahl an, 38 Ja-Stimmen, 0 Gegenstimmen, 0 Stimmenthaltungen

- Delegierte zur HV in Fulda Herr Ralf Lindenhahn als geborener Delegierter, Frau Dr. Angela Bürger, Herrn Dr. Frank Bürger 38 Ja-Stimmen

## TOP 10 Sonstiges:

- Schatzmeister Petra Kröhn steht ab 2017 nicht mehr zur Verfügung
- Als neuer Schatzmeister stellt sich Sven Kneisel zur Wahl (Abgesprochen). Um die Einarbeitungszeit zu optimieren, soll er bereits ab 01.01.2017 beginnen. Das fällt in die Zeit der Beitragszahlung. Auftrag an Sven Kneisel: Kontoeröffnung bereits im November 2016. Veröffentlichung des Kontos im Heft 01/2017
- Kassenprüfung 2016 bis spätestens 31.01.2017
- Der Sachbearbeiter für's Richterwesen Michael Kröhn legt aus persönlichen Gründen sein Amt nieder.
- Herr Christian Meisch erklärte sich bereit, das Amt zu übernehmen.
- Homepage: Bitte diese mit Beiträgen mit Leben erfüllen z.B. Bilder vom Wurf, von einer Prüfung an kontakt@klm-vorstehhund.de senden. Bilder max. Größe ca. 250kb! Hier sind alle angesprochen; Prüfungsleiter, Schriftführer, Züchter und Korona
- Bundes-Prüfungen. **06.-09.10.2016 B-HZP um Magdeburg**

Interessenten bitte beim 1.Vorsitzenden melden! **Es können zwei Hunde gemeldet werden!**

**Die Züchter** möchten bitte bei der HZP-Vorbereitung die **geeigneten Gespanne ansprechen** und motivieren.

05.-08.10.2017 B-HZP um Bad Mergentheim, 2018 Fährtenhundprüfung in der LG Hessen, 2019 B-VGP LG Saar-Rhein-Pfalz, 2020 B-HZP LG Rheinland

- Neuer Flyer für Messen und Prüfungen- Prüfung der Druckkosten
- Veröffentlichungen der Mitglieder im Namen der Landesgruppe sind mit dem Vorstand (1. Vorsitzender und 2. Vorsitzender) abzustimmen, da sie die LG nach außen vertreten!
- Sabine Schleicher stellte die Arbeit der JKV Thüringen vor.

Herr Lindenhahn bedankt sich bei allen und wünscht eine gute Heimfahrt!

Ende. 13.15 Uhr

In Vorfreude der Heimfahrt hat ein Mitglied die Zeche nicht bezahlt! Der Vorsitzende musste aus eigener Tasche begleichen. Bitte melden!

*Ralf Lindenhahn*

*1. Vorsitzender*

*Renate Klauß*

*Protokollführerin*

## LG BERLIN-BRANDENBURG

**Ergebnisprotokoll der Mitgliederversammlung der am 28.02.2016 in Bernau um 10.30 Uhr**

### TOP 1 BEGRÜSSUNG

Der Vorsitzende Herr M. Schmiedel begrüßte 36 Mitglieder und 8 Gäste, er stellte die Beschlussfähigkeit fest. Unsere Ehrenmitglieder wurden ebenfalls herzlich begrüßt.

### TOP 2 PROTOKOLLGENEHMIGUNG

Das Protokoll der Mitgliederversammlung von 2015, veröffentlicht im KIM-Heft 04/2015, wurde einstimmig genehmigt.

### TOP 3: GEDENKEN

2015 starben keine Mitglieder des Vereins.

## TOP 4: JAHRESBERICHTE

Die Jahresberichte wurden vorgetragen.

1. Vorsitzender M. Schmiedel: Er gab einen Überblick über das Jahr 2015, die Mitgliederzahl von 150 ist konstant. Höhepunkte waren die Frühlingswanderung, welche leider nicht so gut besucht war sowie die gut angenommene Adventswanderung; Danke an die Organisatoren. Er machte Ausführungen über die abgehaltenen Prüfungen und deren Beteiligung.

2. Stellv. Vorsitzender L. Höpfner: Er bittet Werner Brune noch einmal die Ausführungen zu den abgelaufenen Prüfungen im Einzelnen zu machen, da er diese in den meisten Fällen durchgeführt hat.

3. Zuchtwart W. Brune: Er berichtete im Einzelnen über die abgelaufenen Prüfungen 2015 und die Zuchtschau. Die Aussagen wurden mit Statistiken unterlegt. Er berichtete danach über die Zuchtentwicklung sowie deren Aufwärtstrend. Er verwies auf die Einhaltung der Zuchtordnung und den Züchtertag der Landesgruppe am 03.07.16, an dem jeder Züchter teilnehmen sollte.

4. Schatzmeister G. Jankowski: Unser Schatzmeister sprach über den Stand der Einnahmen und Ausgaben und teilte mit, dass alles ordnungsgemäß abgelaufen ist. Er dankte seinem Vorgänger J. Essow und sprach wieder das Thema Einzugsermächtigung an. Ein entsprechender Vordruck wird demnächst auf unserer Homepage zum Download angeboten.

5. Schriftführerin M. Höpfner: Es wurde über die Mitgliederbewegung des Jahres 2015 berichtet, weiterhin bittet sie um gewissenhaftes Ausfüllen der Formblätter und gibt die Redaktionsschlüsse fürs KIM- Heft bekannt.

### OBLEUTE:

Unsere Obleute berichteten im Einzelnen, dass das Interesse an den Übungsgruppen nachgelassen hat. Sie sind aber immer bereit mit Rat und Tat für Fragen und Problemlösungen da zu sein.

## TOP 5: AUSSPRACHEN

Es gab Fragen zur Einzugsermächtigung, diese beruhen vorerst nur auf freiwilliger Basis.

Es wurden Bücher aus dem Nachlass eines ehemaligen Mitgliedes kostenlos angeboten.

## TOP 6: ENTLASTUNG DES VORSTANDES

Kassenprüfer:

Herr Klaus Kolosa und Herr Gerd Fode prüften die Kasse und konnten eine ordnungsgemäße Kassenführung bestätigen. Für einige Vorgänge forderten Sie künftig unkompliziertere Darstellung.

Der Vorstand wird von der Mitgliederversammlung einstimmig entlastet.

## TOP 7: NEUWAHLEN

Gewählt wurden:

Kassenprüfer für 2016: Essow, Joachim – einstimmige Wahl

Delegierter zur Bundeshauptversammlung nach Fulda: Lothar Höpfner – einstimmige Wahl

## TOP 8: TERMINE

Frühlingswanderung am 29.05.16 wird organisiert durch Herrn Baranczyk.

Die Zuchtschau mit dem Schießtag am 25.06.16 wird noch einmal geprüft, ob die Umbaumaßnahmen in Klein Wasserburg bis dahin fertig sind, ansonsten gilt als Aus-

weichmöglichkeit die Außenstelle der Landeswaldoberförsterei Groß Schönebeck in Eichhorst.

Termine im Schwarzwildgatter – für den 18.06.16 sind noch Plätze zu haben.

18./19.06.16 ist Züchtertagung in Fulda und am 03.07.16 ist Züchtertreffen von unserem Verband in Pechteich.

12.06.16 zur Verbandsschweißprüfung erwarten wir weitere Nennungen.

Zur Bundes-HZP 6.–9. Oktober bei Magdeburg würden wir gerne 2 leistungsstarke Gespanne entsenden.

Es wird 3 HZPen geben, eine am 22./23. Oktober mit VGP und Btr.

27.11.2016 Adventswanderung – hier suchen wir noch einen Veranstalter.

Weiterhin suchen wir noch einen Termin und Ort sowie gute Ideen einer Veranstaltung zum 25-jährigen Bestehen unserer Landesgruppe.

Herr K. Kiel bietet seitens des VDD Fläming- Havelland Übungstage an, an denen auch unsere Junghundeführer teilnehmen können (VJP, HZP, Schweiß).

## TOP 9: ANTRÄGE

Anträge an die MV: Es lagen keine Anträge vor.

Anträge aus dem Heft für die HV des Bundesverbandes in Fulda: Anträge werden von den Delegierten frei abgestimmt.

Anträge an die HV des JGHV: Werden an den Interessen des KIM- Verbandes ausgerichtet.

## TOP 10: SATZUNGSNEUFASSUNG

Die Satzung wurde im Wortlaut so beschlossen, wie sie im KIM- Heft 1/2016 vorher abgedruckt wurde.

Beschluss: Die Neufassung wurde angenommen mit 33 Ja-Stimmen, 3 Stimmenthaltungen und ohne Gegenstimme.

## TOP 11: EHRUNGEN

Es wurden die Mitglieder geehrt, die 10 und 20 Jahre Mitglied sind. Sie erhielten die dementsprechenden Ehrennadeln. Herr Zibolsky wurde als aktivstes Mitglied 2015 geehrt.

Herr M. Schmiedel erhielt mit Desy vom Wentowsee den von Prof. Leschber gestifteten Wanderpreis der LG.

## TOP 12: VERSCHIEDENES

Herr Prof. Leschber berichtete über die Existenzsorgen des Traditionsvereines für die Prüfung von Jagdhunden Berlin als 2. Vorsitzender dieses Vereins.

Die Mitgliederversammlung wurde gegen 13.15 Uhr offiziell beendet.

Protokoll geführt:

Monika Höpfner,  
Schriftführerin

Michael Schmiedel,  
1. Vorsitzender

## LG HAMBURG-SÜDHOLSTEIN- MECKLENBURG-VORPOMMERN

### Protokoll der Mitgliederversammlung vom 6. März 2016

Im „Fischhaus“ Hotel am Schaalsee, Amtsstr. 11, 19246 Zarrentin

**TOP 1. Eröffnung und Begrüßung, Feststellung der ordnungsgemäßen Einladung und Beschlussfähigkeit, Ehrung der Verstorbenen:**

# MITGLIEDERVERSAMMLUNGEN DER LG

Der 1. Vorsitzende Thomas Harm eröffnete um 10.05 Uhr die Versammlung und konnte insgesamt 32 Mitglieder und 8 Gäste begrüßen, insbesondere den anwesenden Ehrenvorsitzenden der LG Herrn Peter Thomas, sowie die Ehrenmitglieder der LG Frau Rosemarie Allenstein und Herrn Paul Howold. Ebenfalls konnte der erste Vorsitzende der Herrn Rowedder begrüßen.

Änderungen an der Tagesordnung gab es nicht.

Die satzungsgemäße Einberufung der Mitgliederversammlung, sowie die Beschlussfähigkeit der Versammlung wurden festgestellt.

Die Versammlung erhob sich zum Gedenken der Mitglieder Herrn Dr. Gregor Reuter und Herrn Holger Mertens Malutzki.

## **TOP 2. Genehmigung des Protokolls der Mitgliederversammlung vom 08. März 2015:**

Das Protokoll, veröffentlicht im Verbandsheft 03/2015, wurde einstimmig genehmigt.

## **TOP 3. Berichte des Vorstandes, der Obleute und der Kassenprüfer:**

### **1. Vorsitzender:**

An der Sitzung des erweiterten Vorstandes und der Jahreshauptversammlung des Verbandes am 20.+21.03.2015 nahmen Herr Detlef Butz, Herr Dr. Bernd Westphal und Herr Harm teil.

An der erweiterten Bundesvorstandssitzung am 24.9.2015 in Wiedemar nahm Herr Dr. Jörg Müller-Scheeßel teil.

Aus den Sitzungen des Erw.-Bundesvorstandes in Wiedemar, sowie der HV des Bundesverbandes in Fulda berichtete Herr Harm über die dort getroffenen Beratungen und Beschlüsse.

Der Verband wird künftig nur noch den Namen „Verband für Kleine Münsterländer e.V.“ tragen.

Das Wort Vorstehhund wurde aus dem Namen gestrichen.

Beschlossen wurde eine neue Satzung des Verbandes, sowie die Aufnahme der 17. Landesgruppe des Bundesverbandes: Die LG KIM-GNA (Gruppe Nord Amerika). Vertreter der LG-GNA haben die LG HAM im März 2015 besucht. Im Rahmen des Besuchs wurden Informationen ausgetauscht und den Vertretern der LG-GNA einige KIM der LG HAM vorgeführt. Das LG Mitglied Herr Dr. Bernd Westphal wirkte federführend im Zuchtaufbau der LG-GNA mit.

Ausländische Deckakte deutscher Rüden werden künftig ebenfalls mit € 31,00 pro Deckschein abgerechnet. Der Deckschein ist bei der Zuchtbuchstelle zu beantragen, die ausländischen Deckakte werden nicht auf die max. fünf Deckakte im Jahr in Deutschland angerechnet.

Herr Harm berichtete, dass der langjährige, ehemalige Präsident des Bundesverbandes Herr Bernd-Dieter Jesinghausen von der Versammlung des Bundesverbandes zum Ehrenpräsidenten ernannt wurde. Ferner wurde Frau Kerstin Kupfer als Stellvertreterin für Frau Mette in die Geschäfts- u. Zuchtbuchstelle eingearbeitet.

Auf der abgehaltenen Bundes-VPS fungierte unser stellvertretende Zuchtwart Herr Dr. Jörg Müller-Scheeßel als Richter.

Ausführlich ging Herr Harm im Folgenden auf das Zwingeranking auf Bundesebene ein. Aus unserer LG sind vier Zwinger im Ranking vertreten. Platz Neun der Zwinger „von der Leezener Au“ mit 221,92 Punkten, auf Platz 33

der Zwinger vom Bauernhof mit 138,57 Punkten, auf Platz 46 der Zwinger „vom Ginsterbusch“ mit 105 Punkten und auf Platz 76 der Zwinger „vom Stubbenland“ mit 47,86 Punkten. Herr Harm dankte allen Züchtern für ihren Einsatz.

Aus den **LG-Aktivitäten** berichtet Herr Harm auszugsweise über die folgenden Veranstaltungen:

Der LG-Vorstand traf sich zu drei Vorstandssitzungen.

Die LG-Zuchtschau und der gleichzeitig abgehaltene LG-Familientag auf dem Schießstand in Grevesmühlen wurden bei bestem Sommerwetter wieder sehr gut besucht.

An der am 17.-19.04.2015 in Neumünster stattgefundenen Messe „Outdoor“ nahm unsere LG mit einem gemeinsamen Stand der LG Schleswig-Holstein teil. Hunde aus unserer LG nahmen an Vorführungen teil und informative Gespräche wurden mit Messebesuchern geführt. Die Homepage unserer LG wird weiterhin von unserem Ehrenvorsitzenden Herrn Peter Thomas betreut. Die Homepage wird immer aktuell gehalten.

Herr Harm berichtet im Folgenden über die Tätigkeiten der **JARGE SH:**

Am 26.11.2015 nahm Herr Ulrich Pabst an der Sitzung der jagd-kynologischen Arbeitsgemeinschaft Schleswig-Holstein in Westerröndfeld teil. Herr Harm berichtete über die Änderungen der BPO SH insbesondere darüber, dass im Falle eines Nichtbestehens der Fächer Gehorsam oder Entenarbeit die gesamte Prüfung wiederholt werden muss.

An den Jagdhundeausgleichsfond Schleswig-Holstein wurden acht Anträge gestellt und insgesamt

€ 6.200,00 erstattet. Ferner berichtete Herr Harm darüber, dass im Schwarzwildgatter Segeberger Heide an 91 Übungstagen insgesamt 465 Jagdhunde geschult werden konnten und zwei Brauchbarkeitsprüfungen nach BPOIII mit 16 Jagdhunden durchgeführt wurden, wovon 11 Hunde bestanden haben.

Von seiner Teilnahme am 20.02.2016 an der Sitzung des **LHV MV** in Stavenhagen berichtete Herr Harm über die dort besprochenen Themen insbesondere: Über die Möglichkeit (bei erfüllten Voraussetzungen) der Hundeführer aus der Jagdabgabe Zuschüsse für Schutzwesten, Ortungsgeräte, etc. zu beantragen. Z.Zt. müssen 15 jagdliche Einsätze nachgewiesen werden. Es stehen für dieses Jahr € 26.000,00 zur Verfügung. Die Hundesebsthilfefkasse hat für 16 Jagdhunde, die tödlich verunglückt sind Erstattungen gewährt, insgesamt € 10.450,00. Im Schwarzwildgatter Hohen Barnekow wurden 284 Übungen abgehalten, um junge Jagdhunde am Schwarzwild einzuarbeiten. Herr Harm wies bei diese Gelegenheit darauf hin, dass in MV nur Hunde mit Brauchbarkeitspass zur Jagd mitgeführt werden und eingesetzt werden dürfen. Das Leistungsabzeichen „S“ das auch unserer KIM erringen können, wird in MV als Brauchbarkeits Stöbern anerkannt, auch wenn bereits die Gehorsamsfächer bestanden sind.

### **Schriftwart:**

Herr Hinsching bezifferte den aktuellen Mitgliederstand auf 260 (Vorjahr 247), davon entfallen 169 auf HH/Südholstein, 85 auf M-V und 6 Mitglieder auf Schweden.

### **Zuchtwart:**

Herr Butz berichtete, dass im Jahr 2015 in unserer LG fünf Würfe mit insgesamt 35 Welpen gefallen sind.

Für das Jahr 2016 wird nach derzeitigem Stand mit sieben



Würfen gerechnet. Herr Butz berichtete über die Zuchtschau, auf der insgesamt 15 KIM vorgestellt wurden. Herr Butz informierte über das neue Verfahren beim Chippen der Welpen. Das Chippen wird künftig von den Tierärzten im Rahmen der Erstimpfungen durchgeführt. Die Wurfbahnen werden auch weiterhin von den Zuchtwarten vorgenommen. Aufgrund von vermehrten Nachfragen seitens der Züchter, erläuterte Herr Butz die Gebühr von € 10,00 pro Welpen bei der Wurfbahnahme. Auch im Verfahren des Zwingerschutzes gab es Änderungen, die Herr Butz ausführlich erklärte. Herr Butz nannte einen Zeitraum von 10-12 Wochen bis zur Anmeldung des Zwingers. Herr Butz bat dies bei geplanter züchterischer Aktivität zu berücksichtigen.

Zum Abschluss seiner Ausführungen verwies Herr Butz auf die am 03.07.2016 stattfindende Zuchtschau in Grevesmühlen.

## **Obmann Prüfungs- und Ausbildungswesen:**

Herr Pabst gab einen ausführlichen Überblick zum Prüfungsgeschehen: An der BTR-Prüfung nahmen acht KIM teil. An den ausgerichteten VJP-en nahmen insgesamt 16 KIM, an den HZP-en 12 KIM und an der VGP 12 KIM teil. Die Prüfungen wurden insgesamt sehr stark frequentiert, sodass es möglich war drei VGPen durchzuführen. Besonders erwähnenswert ist die Teilnahme unserer beiden LG Mitglieder Frau Astrit Gutt mit ihrer KIM Hündin „Anni von der Reuterstadt“ und Frau Stephanie Kaiser mit ihrer KIM Hündin „Erle von der Leezener Au“ auf der stattgefundenen Bundes-VPS 2015. Frau Gutt errang mit ihrer Hündin den siebten Platz mit 212 Punkten im II.Preis und Frau Kaiser errang mit ihrer Hündin den achten mit 209 Punkten im II.Preis.

Herr Pabst wies auf eine Richterfortbildung am 11.06.2016 hin, die von Herrn Josef Westermann durchgeführt wird. Herr Pabst bat die Richter der LG sich um entsprechende Richterfortbildungen zu kümmern um nicht Gefährzulaufen aufgrund fehlender Fortbildungen ruhend gesetzt zu werden.

Herr Pabst berichtete, dass Herr Andreas Hinsching nach erfolgreicher Sachkundeprüfung zum Richter ernannt wurde. Herr Pabst gab einen Ausblick auf die kommende Prüfungssaison, die entsprechenden Termine werden auf der Homepage veröffentlicht. Zur Situation der Prüfung hinter der lebenden Ente gab Herr Pabst einen kurzen Überblick. Es wurde durch Herrn Pabst angeregt zwei Wanderpokale ins Leben zu rufen. Einen für den besten Hund VJP+HZP und einen für den besten Hund VGP. Vorausgesetzt die Prüfungen wurden in unserer LG geführt und die Hundeführer/innen sind Mitglied unserer LG. Dieser Vorschlag wurde einstimmig von der Mitgliederversammlung beschlossen.

Für das Jahr 2016 sind insgesamt drei Termine im Schwarzwildgehege Segeberger Heide angesetzt. Die Termine sind bei Herrn Pabst abzufragen, bzw. werden auf der Homepage der LG veröffentlicht. Herr Pabst schloss seine Ausführungen mit kurzen „Ausrede-Anekdoten“ von Prüfungsteilnehmern und bedankte sich für gute Zusammenarbeit im Vorstand der LG.

## **Beisitzer für den Bereich Mecklenburg-Vorpommern:**

Die Ausführungen des Beisitzers für den Bereich Mecklenburg-Vorpommern wurden bereits durch den Bericht des ersten Vorsitzenden mit vorgetragen.

## **Schatzmeisterin:**

Die Schatzmeisterin Frau Harm erläuterte ausführlich den ausliegenden Kassenbericht. Das zurückliegende Jahr konnte mit einem Überschuss abgeschlossen werden.

## **TOP 4. Bericht der Kassenprüfer:**

Herr Arne Lunau berichtete über die am 09.02.2016 mit Herrn Claus Fahrenkrog durchgeführte Kassenprüfung und bescheinigte der Schatzmeisterin eine ordnungsgemäße Kassenführung.

## **TOP 5. Entlastung des Vorstandes:**

Herr Lunau beantragte die Entlastung des Vorstandes, die einstimmig bei Enthaltung des Vorstandes erteilt wurde.

## **TOP 6. Beratung und Beschlussfassung zum Haushaltsplan 2016:**

Die Schatzmeisterin erläuterte den ausgelegten Haushaltsplan, der einstimmig von der Versammlung beschlossen wurde.

## **TOP 7. Ehrungen und Treuenadeln:**

Der Vorsitzende dankte folgenden Mitgliedern für ihre langjährige Treue zu unserer Landesgruppe und überreichte ihnen die Treuenadeln. Nicht anwesenden Mitgliedern wird die entsprechende Treuenadel auf dem Postwege nachgesendet.

10 Jahre: Frank Thies, Gernot Hauck, Marco Becker, Axel Eberhard, Wolfgang Martin, Thomas Harm, Frank Gutezeit, Hans-Jürgen Klimm, Edgar Buchfink, Matthias Holtz

20 Jahre: Ralf Wormsbächer, 30 Jahre: Wolfgang Beusse, Beate Hartwig, 40 Jahre: Axel Unger, Karsten Klüver, 50 Jahre: Werner Riege

Herr Thomas Harm wurde als Züchter vom Zwinger „von der Leezener Au“ vom JGHV dafür ausgezeichnet, dass aus seiner Zucht 5 Hunde im erste Preis auf der VGP geführt wurden.

## **TOP 8. Neuwahlen:**

2. Vorsitzender/in:

Herr Beusse teilte der Mitgliederversammlung mit, dass er nicht wieder kandidieren wird. Als Nachfolger schlug Herr Beusse Herrn Dr. Jörg Müller-Scheeßel vor. Nachdem es aus den Reihen der Mitglieder keine weiteren Vorschläge gab, wurde Herr Dr. Müller-Scheeßel einstimmig bei eigener Enthaltung gewählt. Herr Dr. Müller-Scheeßel nahm die Wahl an.

## **b) Obmann für das Prüfungs- u. Ausbildungswesen:**

Herr Pabst erklärte sich bereit wieder für das Amt des Obmanns für das Prüfungs- u. Ausbildungswesen zur Verfügung zu stehen. Nachdem es aus den Reihen der Mitglieder keine weiteren Vorschläge gab, wurde Herr Pabst einstimmig bei eigener Enthaltung wiedergewählt. Herr Pabst nahm die Wahl an.

## **c) Kassenprüfer:**

Für die Kassenprüfungen der Jahre 2017 und 2018 wurde Herr Falk Schöning vorgeschlagen. Er wurde bei eigener Enthaltung einstimmig gewählt.

## **d) Delegierte zur Hauptversammlung des Bundesverbandes:**

Der 1. Vorsitzende Thomas Harm wird als Delegierter an der HV des Verbandes teilnehmen.

Als weitere Delegierte schlug Herr Harm Herrn Ulrich Pabst und Herrn Peter Thomas vor. Die Delegierten wurden von der Mitgliederversammlung einstimmig bei jeweils eigener Enthaltung gewählt.

# MITGLIEDERVERSAMMLUNGEN DER LG

## TOP 9. Veranstaltungs- und Prüfungstermine:

Alle Termine für 2016 werden auf unserer Homepage und im Verbandsheft veröffentlicht. Auch in diesem Jahr wird unsere LG wieder einen Stand auf der Outdoor-Messe in Neumünster stellen. Hierzu bat Herr Harm um Übersendung von Fotos von KIM, die dann auf dem Messestand präsentiert werden. Herr Peter Thomas warb für die Veranstaltung „Tag des Jagdhorns“ am 18.06.2016 in Redefin.

## TOP 10a. Anträge an die Mitgliederversammlung und an die Hauptversammlung des Verbandes:

Schriftliche Anträge an die Mitgliederversammlung wurden nicht gestellt.

## TOP 10b. Satzungsneufassung:

Nach kurzer Erörterung, wurde die im Verbandsheft 01/2016 veröffentlichte neue Satzung einstimmig von der Mitgliederversammlung beschlossen.

## TOP 11. Verschiedenes:

Herr Paul Howold berichtete ausführlich über eine Begebenheit im Zusammenhang mit der bei ihm in der Gemeinde erhobenen Hundesteuer. Er empfahl den Anwesenden, sich mit der jeweils gültigen Fassung der Hundesteuersatzung der Gemeinde mal auseinander zu setzen. Hintergrund ist Möglichkeit ggf. den nachgewiesenermaßen brauchbaren Jagdhund von der Hundesteuer ganz zu befreien.

Zum Ende der Mitgliederversammlung entstand eine lebhaft Diskussion über die Vererbbarkeit von Krankheiten bei den KIM.

Nachdem es keine weiteren Wortmeldungen gab, beendete der Vorsitzende um 11:40 Uhr die Mitgliederversammlung und dankte den Mitgliedern für ihre Teilnahme.

Thomas Harm,  
1. Vorsitzender

Andreas Hinsching,  
Schriftwart

## LG OSNABRÜCK

### Protokoll zur Mitgliederversammlung vom 21.02.2016

Tagungsort: Reithalle Hafflinger Hof, Hörsteler Str. 69, 49509 Recke-Obersteinbeck

Beginn: 14.00 Uhr, Ende: 15.40 Uhr

Teilnehmer: 25 stimmberechtigte Mitglieder lt. Teilnehmerliste

#### TOP 1: Begrüßung und Eröffnung

Der 1. Vorsitzende Jürgen Roetmann eröffnet die Mitgliederversammlung (MV) und begrüßt die Teilnehmer.

Zur MV wurde ordnungsgemäß eingeladen im KIM-Heft Nr. 1/2016 und auf der Internetseite klm-os.de; die Beschlussfähigkeit der Versammlung war gegeben.

#### TOP 2: Totengedenken:

Die Versammlungsteilnehmer erhoben sich von ihren Plätzen, um den im letzten Jahr verstorbenen Mitgliedern, Klemens Ruberg (Neuenkirchen), Elfriede Beck (Lotte), Meinhard Johannngmann (Bad Bentheim) und Roland-Walther Berghorn (Petershagen) die letzte Ehre zu erweisen.

#### TOP 3: Genehmigung des Protokolls

Das Protokoll der Mitgliederversammlung vom 22.02.2015 (Veröffentlicht in KIM Heft 4/2015) wurde einstimmig und ohne Einwände gegen Form und Inhalt

genehmigt. Ein Verlesen des Protokolls war nach einstimmiger Beschlussfassung nicht erforderlich.

#### TOP 4: Bericht des 1. Vorsitzenden

J. Roetmann hat im vergangenen Jahr 3 Vorstandssitzungen (VS) geleitet. Auf der Hauptversammlung des Bundesverbandes am 21. März 2015 wurde er von Hans-Theodor Tenspolde vertreten. Die Anträge wurden entsprechend der Abstimmungen von der vergangenen MV verabschiedet. An der Erweiterten VS anlässlich der B-VP5 nahm Roetmann im September 2015 teil.

Ferner gab Jürgen Roetmann einen Rückblick über das Prüfungsjahr 2015 mit 3 Jugendsuchen, 3 HZPen, einer VGP und zwei Zuchtschauen. Die Prüfungsergebnisse sind unter [www.klm-os.de](http://www.klm-os.de) einzusehen. An der Zuchtwartetagung und einer Fortbildungsschulung am 20. Juni 2015 in Petersberg-Almendorf nahm die LG mit zahlreichen Züchtern und Mitgliedern teil.

Weitere Veranstaltungen der LG waren der Welpenspieltag in Haselünne mit vielen Besuchern sowie zwei Waserübungstage. Auf der Jagdmesse in Rheine Ende September sowie der Pferd und Jagd in Hannover im Dezember war die LG mit einem Ausstellungsstand vertreten.

Im bundesweiten Zwingeranking war das Ergebnis der Züchter relativ bescheiden. Die besten Ergebnisse erzielten Jan-Ewert Hildebrandt mit dem Zwinger Elberger Forst sowie Erwin Wallmann mit dem Zwinger vom Tecklenburger Land.

Der vollständige Bericht des Vorsitzenden liegt in schriftlicher Form vor.

#### TOP 5: Bericht des Zuchtwartes

Wilfried Busch legt den Teilnehmern der MV seinen Bericht als Zuchtwart vor.

2015 fielen in der Landesgruppe 17 Würfe mit 137 Welpen, das sind 19% weniger Würfe als in 2014, jedoch nur 7,4% weniger Welpen. Das Team Zuchtwarte bedankt sich bei allen Züchtern, Deckrüdenbesitzern, Helfern, Richtern und Vorstandskollegen für die Unterstützung. Der ausführliche Bericht liegt in schriftlicher Form vor.

#### TOP 6: Bericht des Schatzmeisters

Richard Schneiders präsentierte einen ausgeglichenen Haushalt. Die Kassenprüfer (Jürgen Woestmeyer und Franz-Josef Sasse) prüften die Kasse ohne Beanstandung. Da in Zukunft höhere Kosten auf die LG zukommen, schlägt Richard Schneiders eine Erhöhung des Mitgliedsbeitrages um 5€ vor. Die Mitgliedsbeitragerhöhung wird von der Mitgliederversammlung einstimmig beschlossen.

#### TOP 7a: Bericht der Öffentlichkeitsarbeit:

Maik Lammers bedankt sich bei allen Helfern und den Sponsoren für die Zusammenarbeit, auch für den 2015 ausgerichteten Welpenspieltag. Der neue Flyer der LG wurde 2015 erstellt. Außerdem verwies er auf die Terminflyer, die auf den Tischen auslagen. Der KIM-Kalender fand besonders auf der Messe Pferd und Jagd großen Anklang. Die Mitgliederversammlung sprach dem Team Öffentlichkeitsarbeit ein großes Lob aus.

#### TOP 7b: Bericht Obmann für Prüfungswesen

Für den entschuldigenden Peter Wessling berichtete der Vorsitzende, dass 2015 3 Jugendsuchen (Suchenerster: VJP Warmsen Bismark vom Woltruper Dorf, 74 Pkt., Führer Peter Wessling, VJP Bersenbrück, Betty vom Woltruper Dorf, 79 Pkt., Ludger Schulte, VJP Dreierwalde Charly von der Fuchskuhle, 71 Pkt., Hubert Wenninghoff) und 3



## MITGLIEDERVERSAMMLUNGEN DER LG

HZP'en (Suchenerster: HZP Bersenbrück Benno vom Woltruper Dorf, 188 Pkt., Wencke Seifert, HZP Warmen Nova Nora van Caetschaghe, 182 Pkt., Martin van Zanten, HZP Dreierwalde Jakob von der Poggenburg, 186 Pkt., Michael Schiel) durchgeführt wurden. Außerdem wurden von der Landesgruppe 2 Wasserübungstage angeboten. Es fand eine VGP (Bersenbrück, Suchensieger: Bobby von der Oorde, 329 Pkt. im 1. Preis, Jürgen Roetmann) statt.

### **Top 8: Bericht der Kassenprüfer**

Stellvertretend für Wencke Seifert hat Jürgen Woestmeyer zusammen mit Franz-Josef Sasse die Kasse geprüft. Es gab keinerlei Beanstandung. Sie empfahlen den Mitgliedern die Entlastung des Vorstandes.

### **Top 9: Entlastung des Vorstandes**

Dem Vorstand wurde einstimmig Entlastung für das Geschäftsjahr 2015 erteilt.

### **Top 10: Wahlen**

Wahl eines Kassenprüfers:

Franz-Josef Sasse bekommt Verstärkung durch den einstimmig gewählten Franz Ungru.

Wahl eines Schriftführers:

Vorgeschlagen und einstimmig gewählt wurde Theresa Ungru.

Wahl eines Stellvertretenden Schriftführers:

Jürgen May wurde einstimmig zum stellvertretenden Schriftführer gewählt.

Wahl des Schatzmeisters:

Vorgeschlagen und einstimmig gewählt wurde Jürgen Woestmeyer.

### **Alle Gewählten nahmen ihr Amt an.**

#### **Top 11: Ehrungen**

für die **10-jährige Mitgliedschaft** wurden: Peter Wessling (Bersenbrück) und Frank Zerhusen (Lohne) die Treuenadel in Bronze ausgehändigt.

für die **20-jährige Mitgliedschaft** wurden: Alfons Braun (Geeste); Jürgen Roessler (Eydelstedt); Gerhard Brümmer (Meppen); Martin Strodt (Lingen); Klaus Krämer (Lingen) und Jörg May (Rinteln) mit der Treuenadel in Silber bedacht.

für die **30 jährige Mitgliedschaft** wurden: Heinrich Schomburg (Binnen); Friedrich-Wilhelm Detering (Diepenau); Albert Evers (Spelle); Dr. Rudolf Flügge (Sulingen); Ulrich Keller (Ibbenbüren); Wilhelm Borgmann (Gölenkamp) und Richard Schneiders (Ibbenbüren) die Treuenadeln in Gold übergeben.

für die **40 jährige Mitgliedschaft**: wurden Dr. Friedrich Ferie (Georgsmarienhütte) und Kurt Wesselmann (Vechna) mit der Treuenadel in Gold mit Eichenlaub ausgezeichnet.

### **Top 12: Beratung und Beschlussfassung über vorliegende Anträge**

Anträge KIM Heft 1/2016:

**S. 8:** Antrag auf Änderung des §5 Zuchtbeschränkungen Dem Antrag wird **nicht** zugestimmt

**S. 8:** Antrag auf Änderung der Zuchtordnung §5 und

**S. 9:** Antrag auf Änderung des §9 Veröffentlichung der Zuchtsperren und Änderung der Bedingungen für den Erhalt des Leistungszeichen S, SWN, (SWN), Den Anträgen wird **nicht** zugestimmt

**S.11:** Antrag auf Änderung des §5 e und a Zuchtordnung – Zuchtvoraussetzung

Dem Antrag **wird** zugestimmt

**S. 11:** Antrag auf Änderung Anhang 1 zu Leistungsnachweise für KIM

Dem Antrag **wird** zugestimmt

### **Top 13: Wahl der Delegierten für die HV des Bundesverbandes in Fulda**

Es wurde beschlossen, dass Jürgen Roetmann 2 Delegierte für die HV des Bundesverbandes in Fulda bestimmen soll. Die Delegierten sollen entscheiden, wie die Sitzung entschieden hat.

### **Top 14: Satzungsneufassung**

Veröffentlicht im KIM Heft 1/2016, auf der Homepage der Landesgruppe Osnabrück und jedem Mitglied per Post zugeschickt.

**Die Satzungsneufassung wurde von der MV einstimmig beschlossen.**

### **Top 15: Verschiedenes**

Der Vorsitzende wies auf die Termine im vorliegenden Veranstaltungsflyer hin. Weiterhin teilte er den Termin der B-HZP um Magdeburg vom 6.–9.10.2016 mit.

Der 1. Vorsitzende Jürgen Roetmann schließt die Versammlung um 15.40 Uhr.

Jürgen Roetmann  
Vorsitzender

Theresa Ungru  
Schriftführerin

## LG RHEINLAND

### **Niederschrift über die Jahreshauptversammlung am 21.02.2016 in Neukirchen-Vluyn.**

Beginn der Veranstaltung: 10.05 Uhr

#### **TOP 1: Begrüßung und Feststellung der Beschlussfähigkeit**

Der erste Vorsitzende Ralf Essing eröffnet die Versammlung und begrüßt 37 Teilnehmer.

Zur Versammlung wurde in Heft 1/2016 form- und fristgerecht eingeladen. Die Beschlussfähigkeit wird festgestellt. Es liegen keine weiteren Anträge zur Tagesordnung vor.

#### **TOP 2: Totenehrung**

Die Anwesenden gedenken der 4 im letzten Jahr verstorbenen Mitglieder Carl Wiegand aus Krefeld, Hermann Lutter aus Wiehl, Gerhard Orgeich aus Düren und Werner Brill aus Haan.

#### **TOP 3: Genehmigung des Protokolls der HV 2015, veröffentlicht im KIM-Heft Mai-Juni 2015.**

Die Niederschrift der Jahreshauptversammlung 2015 wird genehmigt.

#### **TOP 4: Berichte der Vorstandsmitglieder**

a) Bericht des 1. Vorsitzenden:

Am 01.01.2015 hatte die Landesgruppe 291 Mitglieder. Bedingt durch 12 Austritte, 3 Ausschlüsse, 4 Todesfälle und 22 Neuaufnahmen lag die Anzahl am 31.12.2015 bei 294 Mitgliedern.

Der Vorstand hat sich zu 2 Vorstandssitzungen getroffen. Die Landesgruppe hat z.Zt.

2 Richteranwärter, Diana Fitscher und Christoph Nellen. Zur VJP am 18.04.2015 um Düren waren 8 Hunde gemeldet; 8 erschienen und 7 bestanden die Prüfung, 6 KIM und 1 DL. Bei der HZP am 19.09.2015 um Hamminkeln waren 7 Hunde gemeldet; 7 erschienen und 5 bestanden die Prüfung. Auf der VGP in ARGE mit „Hubertus Wesel“ am 2. und 3.10.2015 wurde leider kein KIM geführt. Auch zur Bundes-VPS in der Landesgruppe AST konnte kein

# MITGLIEDERVERSAMMLUNGEN DER LG

Hund unserer Landesgruppe gemeldet werden. Auf der IMP in Tschechien waren 2 Gespanne vertreten, Hermann Schläpfer mit dem Rüden Gangster von der Rehbrügge und Hendrik Herr mit der Hündin Anne von Burg Redinghoven. Beide haben die IMP (B) bestanden.

Bei der Messe „Jagd und Hund“ in Dortmund vom 9.02 bis zum 14.02.2016 lag die Ausrichtung des Standes diesmal bei der Landesgruppe Westfalen-Lippe. Die Landesgruppe Rheinland übernahm am Donnerstag und Freitag die Standbetreuung und konnte dank vieler Hundeführer die gesamte Bandbreite der KIM vorstellen.

Der Vorsitzende bedankt sich bei allen Aktiven, den Revierinhabern, Hundeführern, Richtern und Helfern für ihren Einsatz, bei den Vorstandskollegen für die harmonische Zusammenarbeit.

## *b) Bericht des 2. Vorsitzenden:*

Christoph Nellen berichtet von den Vorbereitungen für die VJP im April in Revieren am Düren und die Zuchtschau im August auf dem Gelände des Teckelclubs

## *c) Bericht des Zuchtwartes:*

Inge Fitscher berichtet, dass in der Landesgruppe Rheinland im Jahr 2015 4 Würfe mit insgesamt 25 Welpen (17 Rüden, 8 Hündinnen) gefallen sind. In diesem Jahr gibt es bisher erst einen Wurf mit 4 Welpen. 2 Hündinnen sind belegt und 2 weitere Würfe geplant. Am 19./20.06.2015 fand in Fulda die Zuchtwartetagung statt. Auf der Landesgruppenzuchtschau bei Düren wurden am 23.08.2015 22 Hunde in 4 Klassen vorgestellt. Auch in diesem Jahr ist wieder eine Zuchtschau in Verbindung mit einem KIM-Familientag auf dem Gelände des Teckelclubs bei Düren geplant, und zwar am 21.08.2016.

Inge Fitscher weist darauf hin, dass nach VDH-Vorschrift für neue Zwinger nur noch ein internationaler Zwingerschutz möglich ist. Das heißt, der Vorgang ist um 40 € teurer als der bisher auch mögliche nationale Zwingerschutz und die Bearbeitung dauert ca. 3 Monate, sollte also frühzeitig beantragt werden, da die Bestätigung vor dem Belegen der ersten Hündin vorliegen muss. Zwingername und Züchtername sind in Zukunft immer gekoppelt und gelten für alle Rassen dieses Züchters. Altwinger haben einen gewissen Bestandsschutz.

## *d) Bericht der Schriftführerin:*

Inge Fitscher berichtet von der Verwaltung der Mitgliederdatei.

## *e) Bericht des Schatzmeisters:*

Für den erkrankten Hans-Jürgen Schnier verliert Ralf Essing den Kassenbericht 2015. Gegen den Haushaltsplan 2016 erheben sich keine Einwände.

## **TOP 5: Bericht der Kassenprüfer mit Entlastungsantrag und Abstimmung**

Walter Terlinden berichtet, dass er mit Martina Maubach die Kassenführung geprüft und für in Ordnung befunden hat. Er stellt daher den Antrag auf Entlastung des Vorstandes. Die Entlastung wird bei Enthaltung der Betroffenen einstimmig erteilt.

## **TOP 6: Ehrungen, Treuenadeln**

Insgesamt werden 37 Mitglieder mit einer Treuenadel geehrt. Die Treuenadel in Bronze für 10-jährige Mitgliedschaft erhalten Reinhard Döring, Korschenbroich; Harald Eberhard, Goch; Ralf Essing, Bocholt; Robert Grandjean, Yves-Gomegee; Ulrich Krämer, Bedburg; Franz Pick, Königswinter; Eugen Winkelheide, Köln. Die Treuenadel in

Silber für 20-jährige Mitgliedschaft erhalten Hans-Dieter Ashauer, Korschenbroich; Daniela Behre, Remscheid; Peter Dedeas, Eschweiler; Josef Feistle, Nörvenich; Bernd P. Holweg, Pulheim; Olaf Karner, Nettetel; Uwe Melcher, Schwelm; Josef Recht, Wesseling; Alexandra Reichert, Nettetel; Horst Stemmer, Völbelt; Juliana Wasserheß, Königswinter; Hans Peter Weber, Nörvenich; Hans Wefers, Nettetel; Willi Wind, Rupichteroth. Die Treuenadel in Gold für 30-jährige Mitgliedschaft erhalten Dr. Bertram Anders, Stommeln; Michael Fleischer, Overath; Martin Funk, Duisburg; Edmund Gregorius, Duisburg; Rosemarie Kuhn, Dortmund. Die Treuenadel in Gold mit Eichenlaub für 40-jährige Mitgliedschaft erhalten Heinz Genuit, Köln; Dieter Handeck, Kaarst; Heiner Jennissen, Hückelhoven; Dr. Elke Kaelicke, Dielheim; Dr. Wolfgang Dieter Müller, Mainz; Luise Wolter, Aachen. Inge Fitscher aus Oberhausen erhält die große Treuenadel in Gold mit Eichenlaub für 50-jährige Mitgliedschaft und einen Frühstückskorb als Anerkennung für ihre Arbeit im Vorstand. Der erste Vorsitzende dankt allen Geehrten für ihre Treue zu unserer Landesgruppe.

## **TOP 7: Satzungsneufassung**

Die in der Verbands-Zeitschrift für KIM Januar/Februar 2016 veröffentlichte Mustersatzung für die Landesgruppen und die im gleichen Heft veröffentlichten Änderungen für die Landesgruppe Rheinland werden einstimmig angenommen.

## **TOP 8: Beratung der Anträge zur Hauptversammlung des KIM-Verbandes und des Jagdgebrauchshundverbandes**

Ralf Essing erläutert die Hintergründe für die an die Hauptversammlungen in Fulda gestellten Anträge und stellt sie zur Diskussion.

Die an die HV der KIM gestellten Anträge wurden in der Verbandszeitschrift Heft 1/2016 veröffentlicht, die an die HV des Jagdgebrauchshundverbandes gerichteten Anträge in „Der Jagdgebrauchshund“ Heft 11/2015.

## **TOP 9: Wahlen**

Schriftführer: Ruth Böhling, Kleve, wird einstimmig gewählt und nimmt die Wahl an

Kassenprüfer: Dagmar Emgenbroich, Neukirchen-Vluyn, als Ersatz für den ausscheidenden Walter Terlinden, einstimmig gewählt

Delegierte zur HV in Fulda: Ralf Essing und Inge Fitscher

## **TOP 9: Veranstaltungen und Termine 2016**

Ralf Essing gibt die Termine für 2016 bekannt: VJP am 16.04.2016 bei Düren, Zuchtschau am 21.08.2016 bei Düren, HZP am 17.09.2016 im Hamminkeln, VGP am 30.09./1.10.2016 in ARGE mit dem JGV „Hubertus Wesel“ bei Wesel, Bundes-HZP vom 6. bis 8.10.2016 in der Landesgruppe Hannover-Braunschweig. Die IMP findet in diesem Jahr in Österreich statt. Der Termin steht noch nicht fest. Am 27.08.2016 findet eine Richterschulung statt. Anmeldung bei Dietrich Berning. Ort wird im „Der Jagdgebrauchshund“ veröffentlicht.

## **TOP 10: Verschiedenes**

Dietrich Berning berichtet über den derzeitigen Sachstand „Lebende Ente auf einer Prüfung des JGHV“. – Ralf Essing teilt mit, dass in Zusammenarbeit mit der Landesgruppe Westfalen-Lippe der Messestand umgebaut werden soll. Vor allem müssen Schilder und Beleuchtung erneuert werden. Dazu werden tatkräftige Handwerker

mit entsprechenden Möglichkeiten und Spaß daran gesucht.

Mit guten Wünschen für die Heimfahrt wird die Versammlung um 12.25 Uhr beendet.

*Ralf Essing*

1. Vorsitzender

*Inge Fitscher*

Schriftführerin

## LG SCHWABEN

### Protokoll der Mitgliederversammlung am 27.02.2016 im Schützenhaus, Leipheim

#### TOP 1:

Der 1. Vorsitzende Eugen Maucher eröffnet um 13.40 Uhr die Jahreshauptversammlung und begrüßt 28 Mitglieder. Besonders begrüßt werden Ehrenmitglied Frau Schumann und Ehrenvorsitzender Herr Aubele.

#### TOP 2 :

Herr Maucher stellt die ordnungsgemäße Einladung und Beschlussfähigkeit fest.

#### TOP 3:

Das Protokoll der JHV 2015 wird genehmigt, auf ein Verlesen wird verzichtet.

#### TOP 4: Bericht des 1. Vorsitzenden

Der 1. Vorsitzende gibt einen kurzen Jahresrückblick über die Aktivitäten der LG.

Alle geplanten Prüfungen, mit Ausnahme der Btr, konnten durchgeführt werden.

Es wurden 2 Richterschulungen, zwei VJPen, zwei HZPen und eine VGP durchgeführt. Die Bringtreueprüfung musste wegen zu geringer Beteiligung ausfallen.

Herr Maucher spricht seinen Dank an die Revierinhaber, die Organisatoren und die Verbandsrichter aus.

Der Vorstand traf sich zu zwei Ausschusssitzungen, die hauptsächlich die Organisation der versch. Prüfungen und des Familientages zum Thema hatten.

Der Familientag mit Welpenerwertertreffen und Zuchtschau fand dieses Jahr in Weißenhorn statt und war ein voller Erfolg.

Auch in diesem Jahr werden wieder alle Prüfungen stattfinden. Die Btr. wurde auch dieses Jahr wegen zu wenigen Teilnehmern abgesagt. Die Termine können dem Jahresterminkalender entnommen werden.

Am 20./21.03.2015 nahmen Herr Steinkühler und Herr Maucher an der Sitzung des Erweiterten Vorstandes und an der Hauptversammlung KIM in Fulda teil. Außerdem waren Herr Maucher und Herr Steinkühler am 19./20.06.2015 bei der Zuchtwartetagung.

Herr Maucher war als Richter bei der Internationalen VPS der LG Anhalt-Sachsen-Thüringen und bei der Sitzung des Erweiterten Bundesvorstandes. Siegerin der Int. VPS wurde unser Landesgruppenmitglied Michaela Baumann. Ihre Hündin Bonni vom Schelmenwasen war außerdem der beste Hund im Wasser!

Herr Maucher gibt bekannt, dass beim Einsatz von Deckrüden im Ausland künftig auch ein Deckschein benötigt wird.

Er informierte die Versammlung außerdem darüber, dass die neue Bundessatzung es möglich macht, einen Ehrenpräsidenten zu ernennen. Herr Bernd-Dieter Jesinghausen wurde zum Ehrenpräsidenten ernannt.

In Fulda wurden folgende Züchter ausgezeichnet:

Gold: Zwinger von der Günz

Silber: Zwinger vom Drebenholt

Bronze: Zwinger von der Eisenburg

Beim JGHV hat ein Wechsel stattgefunden. Die Stammbuchführung wurde von Herrn Wischmeyer an Frau Dornig übergeben.

Die Termine der Prüfungen stehen fest! s. Jahresplanung Die wichtigsten Termine sind

05.04.16 Richterschulung zum Thema VJP in Leipheim

10.04.16 VJP um Munningen

17.04.16 VJP um Leipheim

17.07.16 Zuchtschau und Familientag in Weißenhorn

13.09.16 Richterschulung zum Thema HZP/VGP in Autenried

18.09.16 HZP um Roggenburg

25.09.16 HZP um Roggenburg

15./16.10.16VGP um Roggenburg

Die LG Schwaben hat 2 neue Richteranwärter: Frau Meike Skopal und Herr Dietmar Limmer

#### Bericht des Obmanns für das Prüfungswesen

Herr Lang gibt einen Überblick über die verschiedenen Prüfungen.

Es wurden 5 Prüfungen in insgesamt 16 Revieren abgehalten. Dabei kamen 45 Richter zum Einsatz.

2 VJPen: gemeldet 29 Hunde, ersch. 28 Hunde, bestanden 28 Hunde

2 HZPen: gemeldet 27 Hunde, ersch. 20 Hunde, bestanden 8 Hunde

VGP gemeldet 6 Hunde, ersch. 5 Hunde, bestanden 3 Hunde

Herr Lang bedankte sich bei allen, die ihn in seinem 1. Jahr als 2.Vorsitzender und Obmann für das Prüfungswesen unterstützt haben, besonders bei Herrn Maucher und Frau Steiner.

Sein besonderer Dank gilt auch allen Revierinhabern, die durch das zur Verfügung stellen ihrer Reviere die Prüfungen ermöglicht haben.

#### Bericht des Zuchtwarts

Der Zuchtwart Marc Steinkühler gibt einen Überblick über das Zuchtgeschehen in der Landesgruppe.

In der LG Schwaben fielen 11 Würfe mit insgesamt 94 Welpen.

Geplant sind bisher 5 Würfe

Ein neuer Zwinger „vom Staufferland“ wurde angemeldet von Herrn Merkel.

Die LG hat 2 neue Deckrüden: Filou von der Eisenburg und Jacko von der Katzenlohe.

Herr Steinkühler bittet in diesem Zusammenhang um Informationen der Deckrüdenbesitzer zu ihren Hunden, um die Züchter besser beraten zu können (Steckbrief).

Herr Steinkühler bedankte sich für die Unterstützung in seinem 1. Jahr als Zuchtwart. Sein besonderer Dank galt Frau Schumann.

#### Bericht des Schatzmeisters

Schatzmeister Dominik Gromer erläutert ausführlich den Kassenbericht 2015.

Es konnte mit einem Überschuss von 7467€ abgeschlossen werden.

#### Bericht der BGOs

Für die BGOs berichtet Herr Hübl über seine Arbeit. Es fanden Übungstage zur VJP, HZP und VGP statt. Herr Hübl bedankte sich bei allen seinen Helfern!

## TOP5: Bericht der Kassenprüfer

Für die Kassenprüfer berichtete Herr Jörg Meyer über eine ordnungsgemäße Kassenführung und empfahl die Entlastung des Schatzmeisters und des gesamten Vorstandes. Die Entlastung erfolgt einstimmig mit Enthaltung der jeweils Betroffenen.

## TOP 6: Neuwahlen

Zur Wahl steht an:

**1. Vorsitzender** (Wahlleitung H. Lang)

Herr Lang schlägt Herrn Maucher vor, der sich auch bereit erklärt, für einen weitere Amtsperiode zu kandidieren. Herr Maucher wird ohne Gegenstimmen und mit zwei Enthaltungen gewählt.

**Schriftführer** (Wahlleitung Herr Maucher)

Da Frau Sauter nicht mehr zur Wiederwahl zur Verfügung steht, schlägt Herr Maucher Frau Michaela Baumann vor. Frau Baumann ist selbst nicht anwesend, hatte aber im Falle einer Wahl Herrn Maucher zugesichert, diese anzunehmen. Frau Baumann wird in Abwesenheit zur neuen Schriftführerin gewählt – ohne Gegenstimmen mit 5 Enthaltungen.

**Schatzmeister** (Wahlleitung Herr Maucher)

Herr Gromer steht für einen Wiederwahl auch nicht mehr zur Verfügung. Da sich kein Nachfolger für ihn gefunden hatte, erklärte sich Herr Gromer bereit, bis zur Zuchtschau die Kasse kommissarisch weiter zu führen. Sein Nachfolger soll dann während des Jahres eingesetzt werden.

## 1 Kassenprüfer

H. Maucher schlägt Frau Sauter als Ersatz für den satzungsgemäß ausscheidenden Kassenprüfer Dr. Lindner vor. Der Vorschlag wird angenommen und Frau Sauter einstimmig gewählt

## TOP 7: Wahl der Delegierten nach Fulda

Herr Maucher und Herr Steinkühler sollen als Delegierte für unsere LG nach Fulda fahren. Da Herr Steinkühler an diesem Wochenende verhindert ist, wird Herr Maucher allein teilnehmen (auch Herr Lang ist verhindert)

## TOP 8: Satzungsneufassung

Auf Grund verschiedener Unstimmigkeiten in der neuen Satzung, die noch geklärt werden müssen, wird dieser Tagesordnungspunkt vertagt. Rechtsanwalt Rolf Zimmermann machte dazu verschiedene Ausführungen und Herr Maucher wird diese Unstimmigkeiten in Fulda besprechen. Bis die Einheitsfassung beschlossen ist gilt weiter die Fassung der LG Schwaben.

## TOP 9: Abstimmung über Anträge von Mitgliedern

entfällt, da keine Anträge vorliegen

## TOP 10: Anträge an die HV in Fulda

Herr Maucher nimmt die Anträge der heutigen Versammlung mit nach Fulda und vertritt die LG dort in ihrem Sinne.

## TOP 11

Von Herrn Maucher werden die Treuenadeln für 10/20/30/40 Jahre Mitgliedschaft vergeben. Den nicht anwesenden Mitgliedern werden die Nadeln zugeschickt.

## TOP 12: Anträge und Wünsche

Frau Schumann wünscht sich eine Fortbildung mit Herrn Wischmeyer oder Herrn Stein zum Thema HZP/VGP in Theorie und Praxis.

Herr Zimmermann merkt dazu an, dass aus Altersgründen weder Herr Wischmeyer noch Herr Stein für solche Fortbildungen zur Verfügung stehen.

Frau Schumann regt außerdem eine andere Punktevergabe beim Zwingerranking an. Die Punkte werden bisher für die Teilnahme an Prüfungen vergeben. Frau Schumann wünscht sich, dass nur bei bestandenen Prüfungen Punkte vergeben werden und nicht nur für die Teilnahme. Auch für die Jüngstenklasse sollen keine Punkte mehr vergeben werden.

Herr Maucher bedankt sich für das Kommen und beschließt um 16.20 Uhr die Versammlung.

*Eugen Maucher*  
(1. Vorsitzender)

*Dagmar Sauter*  
(Protokollführer)



# VERBANDSADRESSEN DER LANDESGRUPPEN

## LG ANHALT-SACHSEN-THÜRINGEN

1. *Vorsitzender* Ralf Lindenhahn, Serbitzer Ring 27, 06796 Brehna, Tel. 0176 57605680, ralf.lindenhahn@t-online.de  
2. *Vorsitzender* Michael Daul, Altenberger Str. 8, 01768 Glashütte, Tel. 035053 32984, sabrina-michael@t-online.de  
*Schatzmeister* Petra Kröhn, Franz-Dietel-Straße 18, 07950 Zeulenroda-Triebes, Tel. 036622 72754, Petra-Kroehn@t-online.de  
*Schriftführer* Renate Klauß, Fröbelstraße 30, 04463 Großpösna, Tel. 034297 41163, renate.klauss@t-online.de  
*Zuchtwart* Angela Dr. Bürger, Lohweg 7, 06682 Teuchern OT Gröbitz, Tel.034445 20478, info@klm-vom-indian-summer.de  
*Homepage:* www.KLM-vorstehhund.de  
*Bankverbindung:* Konto 83585, BLZ 83050000, Sparkasse Gera-Greiz, IBAN DE288305000000083585, BIC HELADEF1GER

## LG BADEN

1. *Vorsitzender* Ralf Bürkel, Brunnenstr. 14, 79331 Teningen, Tel. 07641 55350, ralfbuerkel@buerkel.de  
2. *Vorsitzender* Udo Schnottalla, Bästenbach 24, 77740 Bad Peterstal-Griesbach, Tel. 07806 992754, u.schnottalla@gmx.net  
*Schatzmeister* Hubert Benz, Oberweierer Hauptstr. 1, 77948 Friesenheim, Tel. 07821 62679, Fax: 07821 9988713, Benz@klm-baden.de  
*Schriftführer* Caroline Karle, Kapellenring 3, 79238 Ehrenkirchen, Tel. 07633 808933, caroline.karle@suedvers.de  
*Zuchtwart* Regina Schachenmeier, Brunnenstraße 6, 79331 Teningen, Tel. 07641 55672, schachenmeier@kabelbw.de  
*Homepage:* www.KLM-baden.de  
*Bankverbindung:* Konto 855200, BLZ 68290000, Volksbank Lahr, IBAN DE6468290000000855200, BIC GENODE61LAH

## LG BERLIN-BRANDENBURG

1. *Vorsitzender* Michael Schmiedel, Schwarze Bahn 1, 16244 Schorfheide OT Eichhorst, Tel. 03335 797901, m.schmiedel@klm-bb.de  
2. *Vorsitzender* Lothar Höpfner, Parkweg 25, 19395 Plau am See, Tel. 038735 46294, l.hoepfner@klm-bb.de  
*Schatzmeister* Glenn Jankowski, Dachsweg 1, 14712 Rathenow, Tel. 03385 5511275, gjankowski@klm-bb.de  
*Schriftführer* Monika Höpfner, Parkweg 25, 19395 Plau am See, Tel. 038735 46294, m.hoepfner@klm-bb.de  
*Zuchtwart* Werner Brune, Lindenstr. 19, 15518 Steinhöfel OT Tempelberg, Tel. 033432 91788, Fax 033432 91789, w.brune@klm-bb.de  
*Homepage:* www.KLM-bb.de  
*Bankverbindung:* Konto 3369221000, BLZ 10090000, Berliner Volksbank, IBAN DE93100900003369221000, BIC BEVODEBB

## LG HAMBURG-SÜDHOLSTEIN-MECKLENBURG-VORPOMMERN

1. *Vorsitzender* Thomas Harm, Meiereistr. 3, 23816 Leezen, Tel. 04552 9820, klm@leezenerau.de  
2. *Vorsitzender* Jörg Dr. Müller-Scheeßel, Gutshof 4, 17209 Bütow, Tel. 0175 5626004, joergms@googlemail.com  
*Schatzmeister* Regina Harm, Meiereistr. 3, 23816 Leezen, Tel. 04552 9820, Fax 04552 9947448, klm@leezenerau.de  
*Schriftführer* Andreas Hinsching, Dorfstr. 24, 22889 Tangstedt, Tel. 0162 9408107, ahinsching@t-online.de  
*Zuchtwart* Detlef Butz, Meisenweg 6, 23626 Ratekau, Tel. 04504 67448, butz-fam@t-online.de  
*Homepage:* www.KLM-hh-mv.de  
*Bankverbindung:* Konto 134945534, BLZ 21352240, Sparkasse Holstein, IBAN DE 89 213522400134945534, BIC NOLADE21HOL

## LG HANNOVER-BRAUNSCHWEIG

1. *Vorsitzender* Nils Reineke, Quelkhorner Landstr. 103, 28870 Ottersberg, Tel. 04293 2669612, reineke@klm-hb.de  
2. *Vorsitzender* Hermann Schulze, Alte Handelsstraße 17, 38448 Wolfsburg, Tel. 05363 20050, schulze@klm-hb.de  
*Schatzmeister* Günter Kühne, Siedlung 14, 39221 Kleinmühlingen, Tel. 039291 40984, Fax 03928 401357, kontakt@ibkuehne.de  
*Schriftführer* Sabine Wenzel, Theodor-Heuss-Weg 12, 38159 Vechelde, Tel. 05302 6967, wenzel@klm-hb.de  
*Zuchtwart* Hermann Schulze, Alte Handelsstraße 17, 38448 Wolfsburg, Tel. 05363 20050, schulze.hermann@wolfsburg.de  
*Homepage:* www.KLM-hb.de  
*Bankverbindung:* IBAN DE 52800555000381112594, BIC NOLA DE 21 SES

## LG HESSEN

1. *Vorsitzender* Ralf Küch, Am Hofborn 4, 35083 Wetter-Oberrospe, Tel. 06423 5444570, Fax 06423 542046, Ralf.Kuech@klm-hessen.de  
2. *Vorsitzender* Nadine Ströbele, Im Wiesengrund 10, 65606 Villmar-Seelbach, Tel. 06474 274915, nstroebele@web.de  
*Schatzmeister* Klaus-Dieter Schmandt, Neuhöfer Weg 9, 35415 Pohlheim, Tel. 06403 67912, Fax 06403 969938, didi.schmandt@t-online.de  
*Schriftführer* Ekkehard Kreuzer, Am Steinkreuz 15, 35435 Wettenberg, Tel. 0641 86992, Fax 0641 87780939, ek-wettenberg@arcor.de  
*Zuchtwart* Nina Lingner, Ostendstr. 65, 35410 Hungen OT Bellersheim, Tel. 06402 512828, nina.lingner@t-online.de  
*Homepage:* www.KLM-hessen.de  
*Bankverbindung:* Konto 242029000, BLZ 513 500 25, Sparkasse Gießen, IBAN DE97513500250242029000, BIC HELADEF1GIE



# VERBANDSADRESSEN DER LANDESGRUPPEN

## LG NORDBAYERN

- 1. Vorsitzender** Gerhart Schäfer, Kemnather Str. 30, 92358 Seubersdorf OT Wissing, Tel. 09497 6552, Fax 09497 9495758, Gerhart.Schaefer@klm-nordbayern.de
- 2. Vorsitzender** Dieter Segets, Altendettelsauer Str. 3, 91580 Petersaurach, Tel. 09872 7439, dieter.segets@t-online.de
- Schatzmeister** Gabriele Mohnke, Deckersberg 32, 91230 Happurg, Tel. 09151 5563, Fax 09151 5563, joga-mohnke@t-online.de
- Schriftführer** Veronika Häckl, Georg-Landgraf-Platz 7, 92253 Schnaittenbach, Tel. 09622 705721, veronika.haeckl@klm-nordbayern.de
- Zuchtwart** Erwin Steinbauer, Kalbensteinberg 148, 91720 Absberg, Tel. 09837 1248, e.steinbauer@gmx.de
- Homepage:** www.KLM-nordbayern.de
- Bankverbindung:** Konto 190482273, BLZ 76050101, Sparkasse Hersbruck, IBAN DE57760501010190482273, BIC SSKNDE77XXX

## LG OSNABRÜCK

- 1. Vorsitzender** Jürgen Roetmann, Oorder Weg 29a, 48531 Nordhorn, Tel. 05921 35279, j.roetmann@web.de
- 2. Vorsitzender** Hans-Theodor Tenspolde, Treppkesberg 44, 49477 Ibbenbüren, Tel. 05451 78575, Fax 03222 3725211, tenspolde.klm-os@t-online.de
- Schatzmeister** Jürgen Woestmeyer, Imkerweg 30, 48369 Saerbeck, Tel. 0171 2637493, Fax 0251 48465115, woestmeyer@wo-stb.de
- Schriftführer** Theresa Ungru, Colonstr. 35, 48477 Hörstel-Dreierwalde, Tel. 05978 239, theresa.ungru@gmx.de
- Zuchtwart** Wilfried Busch, Münsterstraße 282, 49479 Ibbenbüren, Tel. 05451 13441, wilfried.busch@gmx.de
- Homepage:** www.KLM-os.de
- Bankverbindung:** IBAN DE2640361906044479200, BIC GENODEM11BB, VR-Bank Kreis Steinfurt eG

## LG RHEINLAND

- 1. Vorsitzender** Ralf Essing, Timsmanweg 33, 46395 Bocholt, Tel. 02871 8607, ralf-essing@gmx.de
- 2. Vorsitzender** Christoph Nellen, Ulmenstr. 45a, 41363 Jüchen, Tel. 0176 21047959, nsalmo13@aol.com
- Schatzmeister** Hans-Jürgen Schnier, Grenzweg 88, 46499 Hamminkeln, Tel. 02857 915930, hans-juergen.schnier@gmx.de
- Schriftführer** Ruth Böhling, Schenkenschanz 25, 47533 Kleve, Tel. 02821 30348, r.g.boehling@t-online.de
- Zuchtwart** Inge Fitscher, Paul-Reusch-Str. 74, 46045 Oberhausen, Tel. 0208 853963, Fax 0208 8237013, fitscher@fitscherguss.de
- Homepage:** www.kleine-münsterländer-rheinland.de
- Bankverbindung:** Konto 6502739016, BLZ 38260082, Volksbank Euskirchen e.G., IBAN DE55382600826502739016, BIC GENODED1EVB

## LG SAAR-RHEIN-PFALZ

- 1. Vorsitzender** Ernst Zeimetz, Forsthausstr. 8, 56288 Kastellaun, Tel. 06762 8225, Fax 06762 950302, ernst.zeimetz@klm-saar-rhein-pfalz.de
- 2. Vorsitzender** Theo Kreutzer, Schwambachstraße 3, 66578 Heiligenwald, Tel. 06821 690399, theo-kreutzer@web.de
- Schatzmeister** Petra Etges, Jahnstraße 18, 56753 Welling, Tel. 0172 6541247, klm.vom.keilerwald@googlemail.com
- Schriftführer** Paul-Michael Kruff, Mühlenstraße 1, 56828 Alfien, Tel. 02678 910134, Fax 02678 910132, paul-michael.kruff@arcor.de
- Zuchtwart** Liane Wild, Nahbollenbacher Str. 118, 55743 Idar-Oberstein, Tel. 06784 9411, info@eloxal-wild.de
- Homepage:** www.KLM-saar-rhein-pfalz.de
- Bankverbindung:** Konto 426350, BLZ 54790000, Volksbank Speyer-Neustadt-Hockenheim, IBAN DE2554790000000426350, BIC GENODE61SPE

## LG SCHLESWIG-HOLSTEIN

- 1. Vorsitzender** Thomas Böttcher, Börmer Weg 9, 24861 Bergenhusen, Tel. 04885 901388, boettcherklm@gmx.de
- 2. Vorsitzender** Thorsten Bäte, Bondelumermoor 3, 25850 Bondelum, Tel. 04843 9134148, Toddi550@web.de
- Schatzmeister** Holger Mordhorst, Achter de School 1, 24890 Stolk, Tel. 04623 7474, vom.Luengmoor@gmx.de
- Schriftführer** Andreas Heiler, Strandweg 17, 24897 Ulsnis, Tel. 04641 540, klm.heiler@gmx.de
- Zuchtwart** Karina Böttcher, Börmer Weg 9, 24861 Bergenhusen, Tel. 04885 901388, boettcherklm@gmx.de
- Homepage:** www.KLM-sh.de
- Bankverbindung:** Konto 8334455, BLZ 21690020, Schleswiger Volksbank eG, IBAN DE39216900200008334455, BIC GENODEF1SLW

## LG SCHWABEN

- 1. Vorsitzender** Eugen Maucher, Hagnaurfurter Str. 17, 88456 Winterstettendorf, Tel. 07355 8320, maucher@klm-schwaben.de
- 2. Vorsitzender** Jürgen Lang, Wendelsteinstr. 4, 86316 Friedberg-Wulfertshausen, Tel. 0821 7809164, lang@klm-schwaben.de
- Schatzmeister** Dominik Gromer, Hindenburgstr. 18/2, 88348 Bad Saulgau, Tel. 07581 5347277, gromer@klm-schwaben.de
- Schriftführer** Dagmar Sauter, Holunderweg 6, 88284 Wolpertschwende, Tel. 07502-912698, sauter@klm-schwaben.de
- Zuchtwart** Marc Steinkühler, Engenreute 2, 72622 Nürtingen, Tel. 07153 898850, steinkuehler@klm-schwaben.de

# VERBANDSADRESSEN DER LANDESGRUPPEN

**Homepage:** [www.KLM-schwaben.de](http://www.KLM-schwaben.de)  
**Bankverbindung:** Konto 227298004, BLZ 61060500, Volksbank Göppingen, IBAN DE94 6106 0500 0227 2980 04,  
BIC: GEN ODES 1VGP

## LG SÜDBAYERN

**1. Vorsitzender** Ottmar Tutsch, Eschenstr. 13a, 84030 Ergolding, Tel. 0871 78828, o.tutsch@klm-suedbayern.de  
**2. Vorsitzender** Ludwig Zehetmair, Kufsteiner Str. 28, 83075 Bad Feilnbach, Tel. 0176 20827226, ludwig.zehetmair@klm-suedbayern.de  
**Schatzmeister** Walter Bollmann, Weingasse 5, 86706 Weichering, Tel. 08454 914394, schatzmeister@klm-suedbayern.de  
**Schriftführer** Mirko Lietz, Sollinger Str. 32, 83317 Teisendorf, Tel. 08666 989860, geschaeftsstelle@klm-suedbayern.de  
**Zuchtwart** Klaus Marx, Birkenweg 1, 85461 Grünbach, Tel. 08122 189812, zuchtwart@klm-suedbayern.de  
**Homepage:** [www.KLM-suedbayern.de](http://www.KLM-suedbayern.de)  
**Bankverbindung:** Konto 4576399, BLZ 74350000, Sparkasse Landshut, IBAN: DE9174350000004576399, BIC BYLADEM1LAH

## LG WATERKANT

**1. Vorsitzender** Josef Röttgers, Zu den Jücken 2 A, 26169 Friesoythe, Tel. 04491 4128, josef.roettgers@ewetel.net  
**2. Vorsitzender** Markus Meyer, Am Voßberg 3, 49451 Holdorf, Tel. 05492 3813, markusmeyer.handorf@t-online.de  
**Schatzmeister** Johann Heyen, Heidhörweg 28, 26629 Grobfehn, Tel. 04943 4478, Fax 04943 4478, jheyen.klm@t-online.de  
**Schriftführer** Tido Bent, Müller-Post-Ring 12, 26427 Esens, Tel. 04971 927694, Tido.Bent@ewetel.net  
**Zuchtwart** Heinrich Block, Friesoyther Str. 9, 26219 Bösel, Tel. 04494 1219, Fax 04494 1219  
**Homepage:** [www.KLM-waterkant.de](http://www.KLM-waterkant.de)  
**Bankverbindung:** Konto 152007571, BLZ 28350000, Sparkasse Aurich-Norden, IBAN: DE07 2835 0000 0152 007571,  
BIC: BRLADE21ANO

## LG WESTFALEN-LIPPE

**1. Vorsitzender** Thomas Kupfer, Kleine Heide 18 44532 Lünen, Tel. 02306 3014309, klm.kupfer@web.de  
**2. Vorsitzender** Christian Luke, An der Aa 40, 48329 Hohenholte, Tel. 02507 982807, christian.luke@gmx.net  
**Schatzmeister** Anna-Lena, Meurer, Meisenweg 23, 45731 Waltrop, Tel. 0178 2044013, lena.borchert@gmx.de  
**Schriftführer** Kerstin Kupfer, Kleine Heide 18, 44532 Lünen, Tel. 02306 3014309, kt.kupfer@web.de  
**Zuchtwart** Josef Westermann, Goffineweg 4, 33442 Herzebrock, Tel. 05245 5953, josef\_westermann@web.de  
**Homepage:** [www.KLM-westfalen-lippe.de](http://www.KLM-westfalen-lippe.de)  
**Bankverbindung:** Konto 149018657, BLZ 40050150, Sparkasse Münsterland Ost, IBAN DE 42400501500149018657,  
BIC WELADED1MST

## LG WÜRTEMBERG-HOHENLOHE

**1. Vorsitzender** Christian Reents, Schubartstr. 4/3, 74348 Lauffen, Tel. 07133 14810, christian.reents@web.de  
**2. Vorsitzender** Alfred Holz, Birkenstraße 20, 74238 Gommersdorf, Tel. 06294 45160, Fax 062954 45157, Holz.Alfred@gmx.de  
**Schatzmeister** Heinz Henke, Erbgrabenweg 6, 70839 Gerlingen, Tel. 07156 23816, heinzhenke@t-online.de  
**Schriftführer** Monika Wolf, Am Killberg 16, 72218 Wildberg, Tel. 07054 928887, mg.wolf@yahoo.de  
**Zuchtwart** Jens Müller, Stockheimer Str. 6, 70435 Stuttgart, Tel. 0711 803349, mue.j@arcor.de  
**Homepage:** [www.KLM-wueho.de](http://www.KLM-wueho.de)  
**Bankverbindung:** Konto 45116016, BLZ 60090100, Stuttgarter Volksbank eG, IBAN: DE 88600901000045116016, BIC: VOBADDESS

## LG NORDAMERIKA (KLM-GNA)

**Präsident** John D. Liscovitz, 4002 Steeple Run, IL 60014, Crystal Lake, Tel. +1 (815) 322-6993, grouseodog@prodigy.net  
**Vizepräsident** Jim Julson, 22748 471st Ave., S.D. 57017, Colman, Tel. +1 (605) 530-0074, jljulson@svtv.com  
**Schatzmeister** Leanne Jacoby, 9674 Hale Ave.S, MN 55016 Cottage Grove, Tel. +1 (612) 834-8323, lkjacoby@comcast.net  
**Schriftführer** Ken Bremer, 6805 Fox Run, IL 60012 Crystal Lake, Tel. +1 (312) 375-2796, kwbremer@gmail.com  
**Zuchtwart** Bobbe Carney, 617 Sheridan Rd., IA 50701 Waterloo, Tel. +1 (319) 883-8528, bobbe.carney@gmail.com



## VORSTAND UND AUSSERORDENTLICHER VORSTAND

### Präsident

Dietrich Berning, Provinzialstr. 24, 46499 Hamminkeln  
Tel. 02873-261, FAX 02873-1314  
e-mail: dietrich\_berning@t-online.de

### Geschäftsführerin + Zuchtbuchführerin

Jacqueline Mette, Dresdner Str. 19, 01774 Pretzschendorf  
Tel. 035058-429741, FAX 035058-429742  
e-mail: mette@kleine-muensterlaender.org  
Konto der Zuchtbuchstelle 1505421023 BLZ 395 602 01  
Volksbank Düren eG  
IBAN DE93 3956 0201 1505 4210 23, BIC GENODED1DUE

### Pressewart

Andreas Kurre, Stedingsmühler Str. 22, 49696 Molbergen  
Tel. 04475-947033  
e-mail: andreas.kurre@ewetel.net

### Vorsitzender der Zuchtkommission

Dr. Bernd Westphal, Roggenkamp 33, 23611 Bad Schwartau,  
Tel. 0451 2034624  
westphal.gleichen@t-online.de

### Vizepräsident

Michael Schmiedel, Schwarze Bahn 1, 16244 Schorfheide  
OT Eichhorst Tel. 03335-797901 FAX 033393-664630  
e-mail: m.schmiedel@klm-bb.de

### Verbandsschatzmeister

Martina Maubach, Paulstraße 75, 52353 Düren  
Tel. 02421-200199, e-mail: Martina.Maubach@gmx.de  
Konto: 1505 4210 15, BLZ 395 602 01  
Volksbach Düren  
IBAN DE18 3956 0201 1505 4210 15, BIC GENODED1DUE

### Verbandszuchtwart

Josef Westermann, Goffineweg 4,  
33442 Herzebrock, Tel.: 05245-5953  
e-mail: josef\_westermann@web.de

### Vorsitzender des Ehrenrates

Hans Stigler, Sonnenstr. 12, 97264 Helmstadt  
Tel. 09369-1804  
e-mail: hans-stigler@t-online.de



## ARBEITSKREISE UND OBLEUTE

### AK1 Organisationsentwicklung

Thomas Böttcher, Börmer Weg 9, 24861 Bergenhusen  
Tel. 04885-901388, e-mail: boettcherklm@gmx.de

### AK2 Qualitätssicherung Zucht

Josef Westermann, Goffineweg 4,  
33442 Herzebrock, Tel.: 05245-5953  
e-mail: josef\_westermann@web.de

### AK3 Öffentlichkeitsarbeit

André Hentze, Im Igelstück 26,  
36088 Hünfeld, Tel. 06652-919828,  
e-mail: andre.hentze@yahoo.de

### AK4 Ausbildungs- und Prüfungswesen

Ulrich Pabst, Hörsten 1, 23623 Ahrensböök  
04525-642853, e-mail: pabst-u@web.de

### AK5 Auslandskontakte

Jacqueline Mette, Dresdner Str. 19, 01774 Pretzschendorf  
Tel. 035058-429741, FAX 035058-429742  
e-mail: mette@kleine-muensterlaender.org

### Datenschutzbeauftragter

Werner Brune, Lindenstr. 19, 15518 Steinhöfel OT  
Tempelberg  
Tel. 033432 91788, FAX 033432 91789  
e-mail: w.brune@klm-bb.de

### Zuchtrichterobmann

Richard Heinz, Surheimer Str. 27,  
83395 Freilassing  
Tel. 08654-65245  
e-mail: zuchtwart.suedbayern@kabelmail.de

### Internetredakteurin

Kerstin Kupfer, Kleine Heide 18, 44532 Lünen  
Tel. 02306-3014309  
e-mail: kt.kupfer@web.de

### Webmaster

Sören Sachau, Schmiedeweg 1, 24855 Gammellund  
Tel. 04625-8220426  
e-mail: webmaster@kleine-muensterlaender.org

### Mitgliederverwaltung, Versand KIM-Heft

Jennifer Melchior, Auf der Höhe 9, 52152  
Simmerath, Tel. 02473-939869  
e-mail: melchior@kleine-muensterlaender.org

### Welpen-Vermittlungsstelle

Christa Förster, Bachstr. 56, 32423 Minden i.W.  
Tel. und FAX 0571-4051571  
e-mail: christafoerster@t-online.de

### Projektgruppe IT

Werner Brune, Lindenstr. 19, 15518 Steinhöfel OT Tempelberg  
Tel. 033432 91788, FAX 033432 91789  
e-mail: w.brune@klm-bb.de



# KLM INTERNATIONAL (KLM-I)

[www.KLM-international.info](http://www.KLM-international.info)

## VORSTAND

- Präsident** Dietrich Berning, Provinzialstr. 24, 46499 Hamminkeln, Tel. 0049/(0)2873/261, [dietrich\\_berning@t-online.de](mailto:dietrich_berning@t-online.de), [www.kleine-muensterlaender.org](http://www.kleine-muensterlaender.org)
- Vizepräsident** Henrik Raae Andersen, Lunderodvej 82, Marup, Dänemark, DK-4340 Tølløse, [formanddmk@gmail.com](mailto:formanddmk@gmail.com), 0045/25786665
- Vizepräsident** Cor Bottenheft, Jan van Nassaupark 78, NL-3844 BS Harderwijk, [c.bottenheft@caiway.nl](mailto:c.bottenheft@caiway.nl), 0031/341415335,
- Ehrenpräsident** Bernd-Dieter Jesinghausen, Schwabenstraße 25, 91126 Schwabach, Tel. 09122/73395, Mobil: 0171/8870060, [BDJ@mentis-consulting.de](mailto:BDJ@mentis-consulting.de)
- Geschäftsführer** Jacqueline Mette, Pretzschendorf, Dresdner Straße 19, 01774 Klingenberg, [mette@kleine-muensterlaender.org](mailto:mette@kleine-muensterlaender.org), 0049/(0)35058/429741

## MITGLIEDSVEREINE

- Belgien** Vorsitzender: Philip Van der Biest, Gentsestraat 13, B-9520 ZONNEGEM, [philip.van.der.biest@telenet.be](mailto:philip.van.der.biest@telenet.be)
- Dänemark** Vorsitzender: Henrik Raae Andersen, Lunderodvej 82, Marup, DK-4340 Tølløse, [formanddmk@gmail.com](mailto:formanddmk@gmail.com), 0045/25786665
- Deutschland** Präsident: Dietrich Berning, Provinzialstr. 24, 46499 Hamminkeln, Tel. 0049/(0)2873/261, [dietrich\\_berning@t-online.de](mailto:dietrich_berning@t-online.de), [www.kleine-muensterlaender.org](http://www.kleine-muensterlaender.org)
- Finnland** Vorsitzender: Harri Hyppänen, Päiväkunnaantie 21, FIN-44120 Äänekoski, phone: +358 50 532 0016, [harri.hyppanen@elisanet.fi](mailto:harri.hyppanen@elisanet.fi), [www.munsterikerho.com](http://www.munsterikerho.com)
- Frankreich** Bernard BRENUCHON, 1 route de Colmen, 57320 FILSTROFF, Tel: 0033/(0)387 3791 05, [b.brenuchon-cfeml@orange.fr](mailto:b.brenuchon-cfeml@orange.fr)  
Ansprechpartner für Deutschland: Germain Klein, 2 rue de la Ville, F-67460 Souffelweyersheim, [klein.germain@numericable.fr](mailto:klein.germain@numericable.fr), 0033/388205409
- Niederlande** Vorsitzender: Harrie Verhoeven, Doelenstraat 43, NL-5081 CK Hilvarenbeek, 0031/6-53449029, Mail: [verhoeven.harrie@gmail.com](mailto:verhoeven.harrie@gmail.com), [www.heidewachtelvereniging.nl](http://www.heidewachtelvereniging.nl)
- Norwegen** Vorsitzende: Bjørn-Roar Eriksen, Barlinveien 5B, 3084 Holmestrand, Tel:+4799551946, Mail: [bjorn.r.eriksen@gmail.com](mailto:bjorn.r.eriksen@gmail.com), [www.nmlk.no](http://www.nmlk.no)  
Ansprechpartner deutsch: Pål Thoresen, Borgveien 4, N-1914 Ytre Enebakk, 0047/91136366, [Lokkeberget@hotmail.com](mailto:Lokkeberget@hotmail.com)
- Österreich** Präsident: Philipp Ita, Stift 1, A-3300 Ardagger, [philipp.ita@gmx.at](mailto:philipp.ita@gmx.at)
- Schweiz** Präsident: Urs Hoppler, Schulstr. 11, CH-8965 Berikon, [praesident@KLM-muensterlaender.ch](mailto:praesident@KLM-muensterlaender.ch), 0041/566336017, [www.KLM-muensterlaender.ch](http://www.KLM-muensterlaender.ch)
- Schweden** Vorsitzender: Ingmar Tykesson, Traneröd 1571, S-26876 Kågeröd, Mail: [ingmar.tykesson@tele2.se](mailto:ingmar.tykesson@tele2.se), [www.vorsteh.se](http://www.vorsteh.se)
- Tschechien** Präsident: Ing. Jiří Kec, 34194 Srní 170, 0042/420376599318  
Ansprechpartner für Deutschland: Vizepräsident Petr Buba, Nový Dvůr 33, Kněževés u Rakovníka, PSČ 27001, 0042/0606265615, [www.ohardlouhosrstyic.cz](http://www.ohardlouhosrstyic.cz)

## ASSOZIIERTER MITGLIEDSVEREIN

- Nordamerika** Präsident: John D. Liscovitz, 4002 Steeple Run, IL 60014, Crystal Lake, +1 (815) 322-6993, [grouseog@prodigy.net](mailto:grouseog@prodigy.net)  
Ansprechpartner für Deutschland: Ken Bremer, 6805 Fox Run, IL 60012, Crystal Lake +1 (312) 375-2796, [kwbremer@gmail.com](mailto:kwbremer@gmail.com)

## Impressum

**Herausgeber:** Verband für Kleine Münsterländer e. V., Pretzschendorf, Dresdner Straße 19, 01774 Klingenberg

**Druck:** Firmengruppe APPL sellier druck GmbH, Angerstraße 54, 85354 Freising

**Verantwortlich für den Inhalt:** Andreas Kurre, Stedingsmühler Straße 22, 49696 Molbergen, Tel. 04475/947033, Fax /947035, E-Mail: [andreas.kurre@ewetel.net](mailto:andreas.kurre@ewetel.net). Gekennzeichnete Aufsätze geben die Meinung des Verfassers wieder. Der Abdruck bedeutet keine Stellungnahme des Verbandes KLM e. V.. Alle Rechte vorbehalten, alle Angaben ohne Gewähr. Nachdruck sämtlicher Aufsätze nur mit Genehmigung der Schriftleitung, die sich vorbehält, die eingesandten Manuskripte, auch die namentlich gekennzeichneten, gegebenenfalls zu kürzen und zu überarbeiten. **Erscheinungsweise jeweils am 1. eines ungeraden Monats. Redaktionsschluss am 1. des Vormonats.** Eingang bei Andreas Kurre, Stedingsmühler Straße 22, 49696 Molbergen, Tel. 04475/947033, Fax /947035, E-Mail: [andreas.kurre@ewetel.net](mailto:andreas.kurre@ewetel.net)

Der Bezugspreis für das Mitteilungsblatt ist im Jahresbeitrag enthalten.

**Bildnachweis:** Kateřina Lisová





# Hubertus Gold

Premium-Ernährung für Jagdhunde

## Ihr Jagdhund

- + leistungsstark
- + instinktiv
- + aufmerksam



### HUBERTUS GOLD PREMIUM-ERNÄHRUNG:

Frei von künstlichen Geschmacks-,  
Farb- und Konservierungsstoffen

**10%  
RABATT\***

Gültig bis 30.06.2016

Jetzt testen!

Ihr Gutschein-Code:

**FQ7V7REY**

[www.hubertusgold.de](http://www.hubertusgold.de)

\*Angebot gültig bis 30.06.2016, nur für Endkunden und nur im Online-Shop. Reduzierte Artikel sind ausgeschlossen. Gültig ab 20,- € Mindestbestellwert. Pro Bestellung und Kunde kann nur ein Gutschein eingelöst werden. Gutscheine können nicht mehr für bereits durchgeführte Bestellungen eingelöst, sowie nicht mit anderen Gutscheinen kombiniert werden. Gutscheine können nicht ausbezahlt werden.



# VERBANDSADRESSEN

## VORSTAND UND AUSSERORDENTLICHER VORSTAND

### Präsident

Dietrich Berning, Provinzialstr. 24, 46499 Hamminkeln  
Tel. 02873-261, FAX 02873-1314  
e-mail: dietrich\_berning@t-online.de

### Geschäftsführerin + Zuchtbuchführerin

Jacqueline Mette, Dresdner Str. 19, 01774 Pretzschendorf  
Tel. 035058-429741, FAX 035058-429742  
e-mail: mette@kleine-muensterlaender.org  
Konto der Zuchtbuchstelle 1505421023 BLZ 395 602 01  
Volksbank Düren eG  
IBAN DE93 3956 0201 1505 4210 23, BIC GENODED1DUE

### Pressewart

Andreas Kurre, Stedingsmühler Str. 22, 49696 Molbergen  
Tel. 04475-947033  
e-mail: andreas.kurre@ewetel.net

### Vorsitzender der Zuchtkommission

Dr. Bernd Westphal, Roggenkamp 33, 23611 Bad Schwartau,  
Tel. 0451 2034624  
westphal.gleichen@t-online.de

### Vizepräsident

Michael Schmiedel, Schwarze Bahn 1, 16244 Schorfheide  
OT Eichhorst Tel. 03335-797901 FAX 033393-664630  
e-mail: m.schmiedel@klm-bb.de

### Verbandsschatzmeister

Martina Maubach, Paulstraße 75, 52353 Düren  
Tel. 02421-200199, e-mail: Martina.Maubach@gmx.de  
Konto: 1505 4210 15, BLZ 395 602 01  
Volksbach Düren  
IBAN DE18 3956 0201 1505 4210 15, BIC GENODED1DUE

### Verbandszuchtwart

Josef Westermann, Goffineweg 4,  
33442 Herzebrock, Tel.: 05245-5953  
e-mail: josef\_westermann@web.de

### Vorsitzender des Ehrenrates

Hans Stigler, Sonnenstr. 12, 97264 Helmstadt  
Tel. 09369-1804  
e-mail: hans-stigler@t-online.de

## ARBEITSKREISE UND OBLEUTE

### AK1 Organisationsentwicklung

Thomas Böttcher, Börmer Weg 9, 24861 Bergenhusen  
Tel. 04885-901388, e-mail: boettcherklm@gmx.de

### AK2 Qualitätssicherung Zucht

Josef Westermann, Goffineweg 4,  
33442 Herzebrock, Tel.: 05245-5953  
e-mail: josef\_westermann@web.de

### AK3 Öffentlichkeitsarbeit

André Hentze, Im Igelstück 26,  
36088 Hünfeld, Tel. 06652-919828,  
e-mail: andre.hentze@yahoo.de

### AK4 Ausbildungs- und Prüfungswesen

Ulrich Pabst, Hörsten 1, 23623 Ahrensböök  
04525-642853, e-mail: pabst-u@web.de

### AK5 Auslandskontakte

Jacqueline Mette, Dresdner Str. 19, 01774 Pretzschendorf  
Tel. 035058-429741, FAX 035058-429742  
e-mail: mette@kleine-muensterlaender.org

### Datenschutzbeauftragter

Werner Brune, Lindenstr. 19, 15518 Steinhöfel OT  
Tempelberg  
Tel. 033432 91788, FAX 033432 91789  
e-mail: w.brune@klm-bb.de

### Zuchtrichterobmann

Richard Heinz, Surheimer Str. 27,  
83395 Freilassing  
Tel. 08654-65245  
e-mail: zuchtwart.suedbayern@kabelmail.de

### Internetredakteurin

Kerstin Kupfer, Kleine Heide 18, 44532 Lünen  
Tel. 02306-3014309  
e-mail: kt.kupfer@web.de

### Webmaster

Sören Sachau, Schmiedeweg 1, 24855 Gammellund  
Tel. 04625-8220426  
e-mail: webmaster@kleine-muensterlaender.org

### Mitgliederverwaltung, Versand KLM-Heft

Jennifer Melchior, Auf der Höhe 9, 52152  
Simmerath, Tel. 02473-939869  
e-mail: melchior@kleine-muensterlaender.org

### Welpen-Vermittlungsstelle

Christa Förster, Bachstr. 56, 32423 Minden i.W.  
Tel. und FAX 0571-4051571  
e-mail: christafoerster@t-online.de

### Projektgruppe IT

Werner Brune, Lindenstr. 19, 15518 Steinhöfel OT Tempelberg  
Tel. 033432 91788, FAX 033432 91789  
e-mail: w.brune@klm-bb.de



## LG ANHALT-SACHSEN-THÜRINGEN

- 1. Vorsitzender** Ralf Lindenhahn, Serbitzer Ring 27, 06796 Brehna, Tel. 0176 57605680, ralf.lindenhahn@t-online.de  
**2. Vorsitzender** Michael Daul, Altenberger Str. 8, 01768 Glashütte, Tel. 035053 32984, sabrina-michael@t-online.de  
**Schatzmeister** Petra Kröhn, Franz-Dietel-Straße 18, 07950 Zeulenroda-Triebes, Tel. 036622 72754, Petra-Kroehn@t-online.de  
**Schriftführer** Renate Klauß, Fröbelstraße 30, 04463 Großpösna, Tel. 034297 41163, renate.klauss@t-online.de  
**Zuchtwart** Angela Dr. Bürger, Lohweg 7, 06682 Teuchern OT Gröbitz, Tel.034445 20478, info@klm-vom-indian-summer.de  
**Homepage:** www.KLM-vorstehhunde.de  
**Bankverbindung:** Konto 83585, BLZ 83050000, Sparkasse Gera-Greiz, IBAN DE288305000000083585, BIC HELADEF1GER

## LG BADEN

- 1. Vorsitzender** Ralf Bürkel, Brunnenstr. 14, 79331 Teningen, Tel. 07641 55350, ralfbuerkel@buerkel.de  
**2. Vorsitzender** Udo Schnottalla, Bästebach 24, 77740 Bad Peterstal-Griesbach, Tel. 07806 992754, u.schnottalla@gmx.net  
**Schatzmeister** Hubert Benz, Oberweierer Hauptstr. 1, 77948 Friesenheim, Tel. 07821 62679, Fax: 07821 9988713, Benz@klm-baden.de  
**Schriftführer** Caroline Karle, Kapellenring 3, 79238 Ehrenkirchen, Tel. 07633 808933, caroline.karle@suedvers.de  
**Zuchtwart** Regina Schachenmeier, Brunnenstraße 6, 79331 Teningen, Tel. 07641 55672, schachenmeier@kabelbw.de  
**Homepage:** www.KLM-baden.de  
**Bankverbindung:** Konto 855200, BLZ 68290000, Volksbank Lahr, IBAN DE6468290000000855200, BIC GENODE61LAH

## LG BERLIN-BRANDENBURG

- 1. Vorsitzender** Michael Schmiedel, Schwarze Bahn 1, 16244 Schorfheide OT Eichhorst, Tel. 03335 797901, m.schmiedel@klm-bb.de  
**2. Vorsitzender** Lothar Höpfner, Parkweg 25, 19395 Plau am See, Tel. 038735 46294, l.hoepfner@klm-bb.de  
**Schatzmeister** Glenn Jankowski, Dachsweg 1, 14712 Rathenow, Tel. 03385 5511275, gjankowski@klm-bb.de  
**Schriftführer** Monika Höpfner, Parkweg 25, 19395 Plau am See, Tel. 038735 46294, m.hoepfner@klm-bb.de  
**Zuchtwart** Werner Brune, Lindenstr. 19, 15518 Steinhöfel OT Tempelberg, Tel. 033432 91788, Fax 033432 91789, w.brune@klm-bb.de  
**Homepage:** www.KLM-bb.de  
**Bankverbindung:** Konto 3369221000, BLZ 10090000, Berliner Volksbank, IBAN DE93100900003369221000, BIC BEVODEBB

## LG HAMBURG-SÜDHOLSTEIN-MECKLENBURG-VORPOMMERN

- 1. Vorsitzender** Thomas Harm, Meiereistr. 3, 23816 Leezen, Tel. 04552 9820, klm@leezenerau.de  
**2. Vorsitzender** Jörg Dr. Müller-Scheeßel, Gutshof 4, 17209 Bütow, Tel. 0175 5626004, joergms@googlemail.com  
**Schatzmeister** Regina Harm, Meiereistr. 3, 23816 Leezen, Tel. 04552 9820, Fax 04552 9947448, klm@leezenerau.de  
**Schriftführer** Andreas Hinsching, Dorfstr. 24, 22889 Tangstedt, Tel. 0162 9408107, ahinsching@t-online.de  
**Zuchtwart** Detlef Butz, Meisenweg 6, 23626 Ratekau, Tel. 04504 67448, butz-fam@t-online.de  
**Homepage:** www.KLM-hh-mv.de  
**Bankverbindung:** Konto 134945534, BLZ 21352240, Sparkasse Holstein, IBAN DE 89 213522400134945534, BIC NOLADE21HOL

## LG HANNOVER-BRAUNSCHWEIG

- 1. Vorsitzender** Nils Reineke, Quelkhorner Landstr. 103, 28870 Ottersberg, Tel. 04293 2669612, reineke@klm-hb.de  
**2. Vorsitzender** Hermann Schulze, Alte Handelsstraße 17, 38448 Wolfsburg, Tel. 05363 20050, schulze@klm-hb.de  
**Schatzmeister** Günter Kühne, Siedlung 14, 39221 Kleinmühligen, Tel. 039291 40984, Fax 03928 401357, kontakt@ibkuehne.de  
**Schriftführer** Sabine Wenzel, Theodor-Heuss-Weg 12, 38159 Vechelde, Tel. 05302 6967, wenzel@klm-hb.de  
**Zuchtwart** Hermann Schulze, Alte Handelsstraße 17, 38448 Wolfsburg, Tel. 05363 20050, schulze.hermann@wolfsburg.de  
**Homepage:** www.KLM-hb.de  
**Bankverbindung:** IBAN DE 52800555000381112594, BIC NOLA DE 21 SES

## LG HESSEN

- 1. Vorsitzender** Ralf Küch, Am Hofborn 4, 35083 Wetter-Oberrospe, Tel. 06423 5444570, Fax 06423 542046, Ralf.Kuech@klm-hessen.de  
**2. Vorsitzender** Nadine Ströbele, Im Wiesengrund 10, 65606 Villmar-Seelbach, Tel. 06474 274915, nstroebele@web.de  
**Schatzmeister** Klaus-Dieter Schmandt, Neuhöfer Weg 9, 35415 Pohlheim, Tel. 06403 67912, Fax 06403 969938, didi.schmandt@t-online.de  
**Schriftführer** Ekkehard Kreuzer, Am Steinkreuz 15, 35435 Wettenberg, Tel. 0641 86992, Fax 0641 87780939, ek-wettenberg@arcor.de  
**Zuchtwart** Nina Lingner, Ostendstr. 65, 35410 Hungen OT Bellersheim, Tel. 06402 512828, nina.lingner@t-online.de  
**Homepage:** www.KLM-hessen.de  
**Bankverbindung:** Konto 242029000, BLZ 513 500 25, Sparkasse Gießen, IBAN DE97513500250242029000, BIC HELADEF1GIE

## LG NORDBAYERN

- 1. Vorsitzender** Gerhart Schäfer, Kemnather Str. 30, 92358 Seubersdorf OT Wissing, Tel. 09497 6552, Fax 09497 9495758, Gerhart.Schaefer@klm-nordbayern.de
- 2. Vorsitzender** Dieter Segets, Altendettelsauer Str. 3, 91580 Petersaurach, Tel. 09872 7439, dieter.segets@t-online.de
- Schatzmeister** Gabriele Mohnke, Deckersberg 32, 91230 Happurg, Tel. 09151 5563, Fax 09151 5563, joga-mohnke@t-online.de
- Schriftführer** Veronika Häckl, Georg-Landgraf-Platz 7, 92253 Schnaittenbach, Tel. 09622 705721, veronika.haeckl@klm-nordbayern.de
- Zuchtwart** Erwin Steinbauer, Kalbensteinberg 148, 91720 Absberg, Tel. 09837 1248, e.steinbauer@gmx.de
- Homepage:** www.KLM-nordbayern.de
- Bankverbindung:** Konto 190482273, BLZ 76050101, Sparkasse Hersbruck, IBAN DE57760501010190482273, BIC SSKNDE77XXX

## LG OSNABRÜCK

- 1. Vorsitzender** Jürgen Roetmann, Oorder Weg 29a, 48531 Nordhorn, Tel. 05921 35279, j.roetmann@web.de
- 2. Vorsitzender** Hans-Theodor Tenspolde, Treppkesberg 44, 49477 Ibbenbüren, Tel. 05451 78575, Fax 03222 3725211 tenspolde.klm-os@t-online.de
- Schatzmeister** Jürgen Woestmeyer, Imkerweg 30, 48369 Saerbeck, Tel. 0171 2637493, Fax 0251 48465115, woestmeyer@wo-stb.de
- Schriftführer** Theresa Ungru, Colonstr. 35, 48477 Hörstel-Dreierwalde, Tel. 05978 239, theresa.ungru@gmx.de
- Zuchtwart** Wilfried Busch, Münsterstraße 282, 49479 Ibbenbüren, Tel. 05451 13441, wilfried.busch@gmx.de
- Homepage:** www.KLM-os.de
- Bankverbindung:** IBAN DE2640361906044479200, BIC GENODEM11BB, VR-Bank Kreis Steinfurt eG

## LG RHEINLAND

- 1. Vorsitzender** Ralf Essing, Timsmanweg 33, 46395 Bocholt, Tel. 02871 8607, ralf-essing@gmx.de
- 2. Vorsitzender** Christoph Nellen, Ulmenstr. 45a, 41363 Jüchen, Tel. 0176 21047959, nsalmo13@aol.com
- Schatzmeister** Hans-Jürgen Schnier, Grenzweg 88, 46499 Hamminkeln, Tel. 02857 915930, hans-juergen.schnier@gmx.de
- Schriftführer** Ruth Böhling, Schenkenschanz 25, 47533 Kleve, Tel. 02821 30348, r.g.boehling@t-online.de
- Zuchtwart** Inge Fitscher, Paul-Reusch-Str. 74, 46045 Oberhausen, Tel. 0208 853963, Fax 0208 8237013, fitscher@fitscherguss.de
- Homepage:** www.kleine-münsterländer-rheinland.de
- Bankverbindung:** Konto 6502739016, BLZ 38260082, Volksbank Euskirchen e.G., IBAN DE55382600826502739016, BIC GENODED1EV8

## LG SAAR-RHEIN-PFALZ

- 1. Vorsitzender** Ernst Zeimet, Forsthausstr. 8, 56288 Kastellaun, Tel. 06762 8225, Fax 06762 950302, ernst.zeimet@klm-saar-rhein-pfalz.de
- 2. Vorsitzender** Theo Kreutzer, Schwambachstraße 3, 66578 Heiligenwald, Tel. 06821 690399, theo-kreutzer@web.de
- Schatzmeister** Petra Etges, Jahnstraße 18, 56753 Welling, Tel. 0172 6541247, klm.vom.keilerwald@googlemail.com
- Schriftführer** Paul-Michael Kruff, Mühlenstraße 1, 56828 Alfien, Tel. 02678 910134, Fax 02678 910132, paul-michael.kruff@arcor.de
- Zuchtwart** Liane Wild, Nahbollenbacher Str. 118, 55743 Idar-Oberstein, Tel. 06784 9411, info@eloxal-wild.de
- Homepage:** www.KLM-saar-rhein-pfalz.de
- Bankverbindung:** Konto 426350, BLZ 54790000, Volksbank Speyer-Neustadt-Hockenheim, IBAN DE2554790000000426350, BIC GENODE61SPE

## LG SCHLESWIG-HOLSTEIN

- 1. Vorsitzender** Thomas Böttcher, Börmer Weg 9, 24861 Bergenhusen, Tel. 04885 901388, boettcherklm@gmx.de
- 2. Vorsitzender** Thorsten Bäte, Bondelumermoor 3, 25850 Bondelum, Tel. 04843 9134148, Toddi50@web.de
- Schatzmeister** Holger Mordhorst, Achter de School 1, 24890 Stolk, Tel. 04623 7474, vom.Luengmoor@gmx.de
- Schriftführer** Andreas Heiler, Strandweg 17, 24897 Ulsnis, Tel. 04641 540, klm.heiler@gmx.de
- Zuchtwart** Karina Böttcher, Börmer Weg 9, 24861 Bergenhusen, Tel. 04885 901388, boettcherklm@gmx.de
- Homepage:** www.KLM-sh.de
- Bankverbindung:** Konto 8334455, BLZ 21690020, Schleswiger Volksbank eG, IBAN DE39216900200008334455, BIC GENODEF1SLW

## LG SCHWABEN

- 1. Vorsitzender** Eugen Maucher, Hagnaurfurter Str. 17, 88456 Winterstettendorf, Tel. 07355 8320, maucher@klm-schwaben.de
- 2. Vorsitzender** Jürgen Lang, Wendelsteinstr. 4, 86316 Friedberg-Wulfertshausen, Tel. 0821 7809164, lang@klm-schwaben.de
- Schatzmeister** Dominik Gromer, Hindenburgstr. 18/2, 88348 Bad Saulgau, Tel. 07581 5347277, gromer@klm-schwaben.de
- Schriftführer** Dagmar Sauter, Holunderweg 6, 88284 Wolpertschwende, Tel. 07502-912698, sauter@klm-schwaben.de
- Zuchtwart** Marc Steinkühler, Engenreute 2, 72622 Nürtingen, Tel. 07153 898850, steinkuehler@klm-schwaben.de

*Homepage:* [www.KLM-schwaben.de](http://www.KLM-schwaben.de)  
*Bankverbindung:* Konto 227298004, BLZ 61060500, Volksbank Göppingen, IBAN DE94 6106 0500 0227 2980 04,  
BIC: GEN ODES 1VGP

### LG SÜDBAYERN

*1. Vorsitzender* Ottmar Tutsch, Eschenstr. 13a, 84030 Ergolding, Tel. 0871 78828, o.tutsch@klm-suedbayern.de  
*2. Vorsitzender* Ludwig Zehetmair, Kufsteiner Str. 28, 83075 Bad Feilnbach, Tel. 0176 20827226, ludwig.zehetmair@klm-suedbayern.de  
*Schatzmeister* Walter Bollmann, Weingasse 5, 86706 Weichering, Tel. 08454 914394, schatzmeister@klm-suedbayern.de  
*Schriftführer* Mirko Lietz, Sollinger Str. 32, 83317 Teisendorf, Tel. 08666 989860, geschaeftsstelle@klm-suedbayern.de  
*Zuchtwart* Klaus Marx, Birkenweg 1, 85461 Grünbach, Tel. 08122 189812, zuchtwart@klm-suedbayern.de  
*Homepage:* [www.KLM-suedbayern.de](http://www.KLM-suedbayern.de)  
*Bankverbindung:* Konto 4576399, BLZ 74350000, Sparkasse Landshut, IBAN: DE91743500000004576399, BIC BYLADEM1LAH

### LG WATERKANT

*1. Vorsitzender* Josef Röttgers, Zu den Jücken 2 A, 26169 Friesoythe, Tel. 04491 4128, josef.roettgers@ewetel.net  
*2. Vorsitzender* Markus Meyer, Am Voßberg 3, 49451 Holdorf, Tel. 05492 3813, markusmeyer.handorf@t-online.de  
*Schatzmeister* Johann Heyen, Heidhörnweg 28, 26629 Großefehn, Tel. 04943 4478, Fax 04943 4478, jheyen.klm@t-online.de  
*Schriftführer* Tido Bent, Müller-Post-Ring 12, 26427 Esens, Tel. 04971 927694, Tido.Bent@ewetel.net  
*Zuchtwart* Heinrich Block, Friesoyther Str. 9, 26219 Bösel, Tel. 04494 1219, Fax 04494 1219  
*Homepage:* [www.KLM-waterkant.de](http://www.KLM-waterkant.de)  
*Bankverbindung:* Konto 152007571, BLZ 28350000, Sparkasse Aurich-Norden, IBAN: DE07 2835 0000 0152 007571,  
BIC: BRLADE21ANO

### LG WESTFALEN-LIPPE

*1. Vorsitzender* Thomas Kupfer, Kleine Heide 18 44532 Lünen, Tel. 02306 3014309, klm.kupfer@web.de  
*2. Vorsitzender* Christian Luke, An der Aa 40, 48329 Hohenholte, Tel. 02507 982807, christian.luke@gmx.net  
*Schatzmeister* Anna-Lena, Meurer, Meisenweg 23, 45731 Waltrop, Tel. 0178 2044013, lena.borchert@gmx.de  
*Schriftführer* Kerstin Kupfer, Kleine Heide 18, 44532 Lünen, Tel. 02306 3014309, kt.kupfer@web.de  
*Zuchtwart* Josef Westermann, Goffineweg 4, 33442 Herzebrock, Tel. 05245 5953, josef\_westermann@web.de  
*Homepage:* [www.KLM-westfalen-lippe.de](http://www.KLM-westfalen-lippe.de)  
*Bankverbindung:* Konto 149018657, BLZ 40050150, Sparkasse Münsterland Ost, IBAN DE 42400501500149018657,  
BIC WELADED1MST

### LG WÜRTEMBERG-HOHNLOHE

*1. Vorsitzender* Christian Reents, Schubartstr. 4/3, 74348 Lauffen, Tel. 07133 14810, christian.reents@web.de  
*2. Vorsitzender* Alfred Holz, Birkenstraße 20, 74238 Gommersdorf, Tel. 06294 45160, Fax 062954 45157, Holz.Alfred@gmx.de  
*Schatzmeister* Heinz Henke, Erbgrabenweg 6, 70839 Gerlingen, Tel. 07156 23816, heinzhenke@t-online.de  
*Schriftführer* Monika Wolf, Am Killberg 16, 72218 Wildberg, Tel. 07054 928887, mg.wolf@yahoo.de  
*Zuchtwart* Jens Müller, Stockheimer Str. 6, 70435 Stuttgart, Tel. 0711 803349, mue.j@arcor.de  
*Homepage:* [www.KLM-wueho.de](http://www.KLM-wueho.de)  
*Bankverbindung:* Konto 45116016, BLZ 60090100, Stuttgarter Volksbank eG,  
IBAN: DE 88600901000045116016, BIC: VOBADDESS

### LG NORDAMERIKA (KLM-GNA)

*Präsident* John D. Liscovitz, 4002 Steeple Run, IL 60014, Crystal Lake, Tel. +1 (815) 322-6993, grouseog@prodigy.net  
*Vizepräsident* Jim Julson, 22748 471st Ave., S.D. 57017, Colman, Tel. +1 (605) 530-0074, jljulson@svt.com  
*Schatzmeister* Leanne Jacoby, 9674 Hale Ave.S, MN 55016 Cottage Grove, Tel. +1 (612) 834-8323, lkjacoby@comcast.net  
*Schriftführer* Ken Bremer, 6805 Fox Run, IL 60012 Crystal Lake, Tel. +1 (312) 375-2796, kwbremer@gmail.com  
*Zuchtwart* Bobbe Carney, 617 Sheridan Rd., IA 50701 Waterloo, Tel. +1 (319) 883-8528, bobbe.carney@gmail.com

